《平江县三阳乡国土空间规划（2021–2035 年）》

图件

国土空间总体格局规划图

国土空间控制线规划图

耕地和永久基本农田保护红线图

村庄布点规划图

历史文化保护规划图

综合交通规划图

基础设施规划图

综合防灾减灾规划图

国土空间规划分区图

重大项目用地布局图

详细规划编制单元划分图

乡政府驻地控制线规划图

乡政府驻地国土空间用地规划图

乡政府驻地道路交通规划图

乡政府驻地设施规划图

平江县三阳乡国土空间规划（2021-2035年）

国土空间总体格局规划图

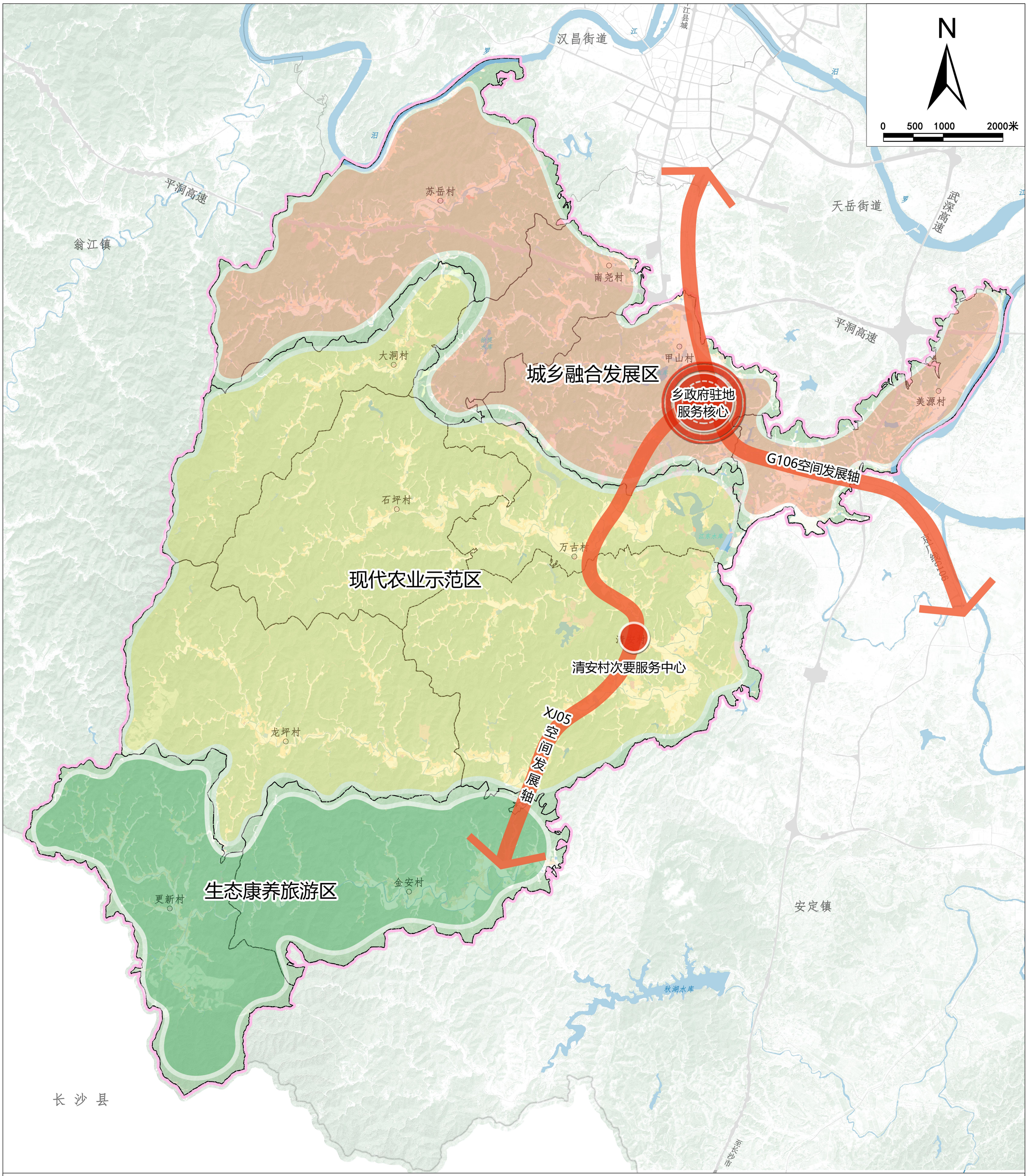

平江县人民政府
二〇二四年十月 编制

平江县自然资源局
湖南省建筑设计院集团股份有限公司 制图

平江县三阳乡国土空间规划（2021-2035年）

国土空间控制线规划图

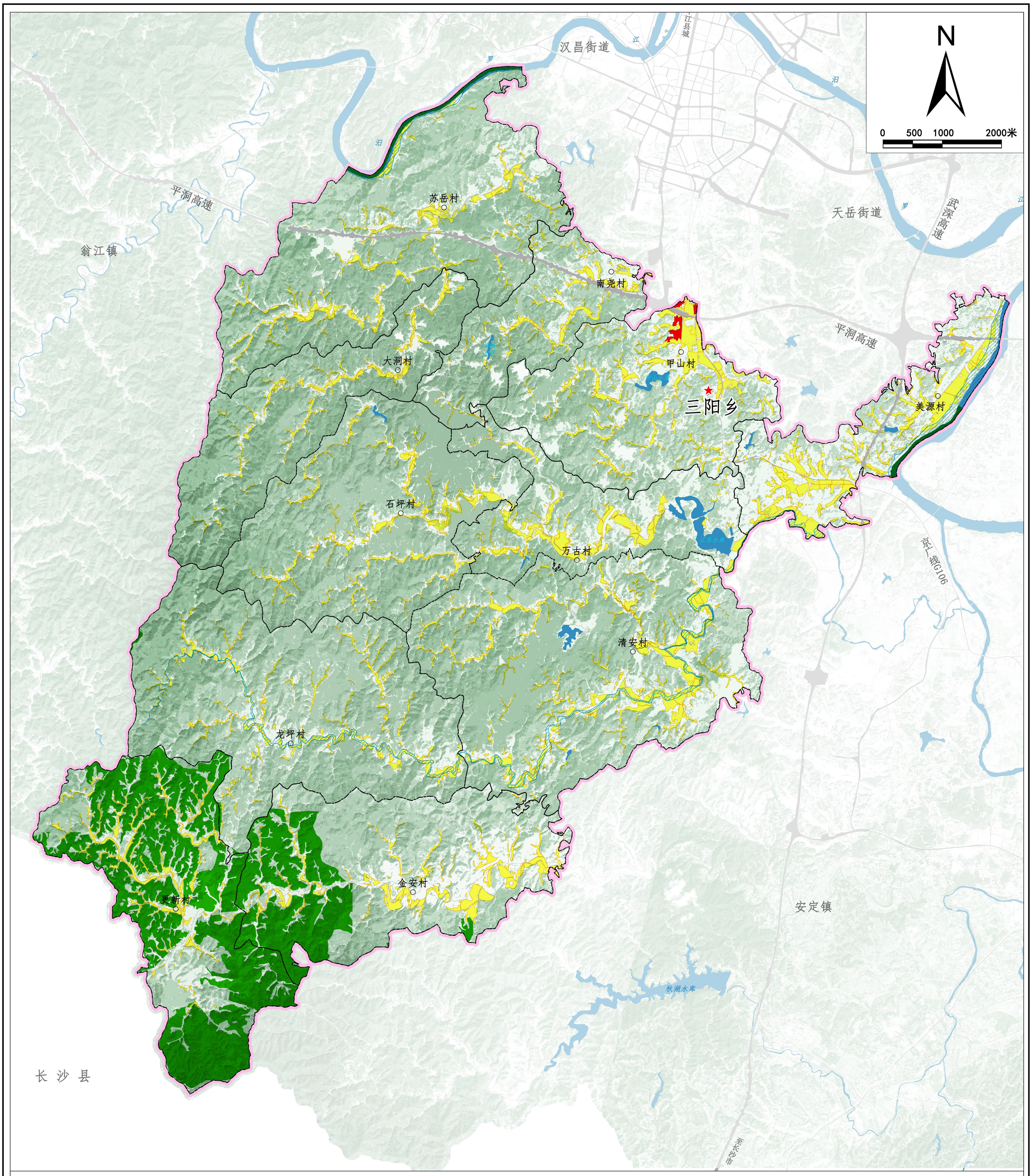

平江县人民政府
二〇二四年十月 编制

平江县自然资源局
湖南省建筑设计院集团股份有限公司 制图

平江县三阳乡国土空间规划（2021-2035年）

耕地与永久基本农田保护红线图

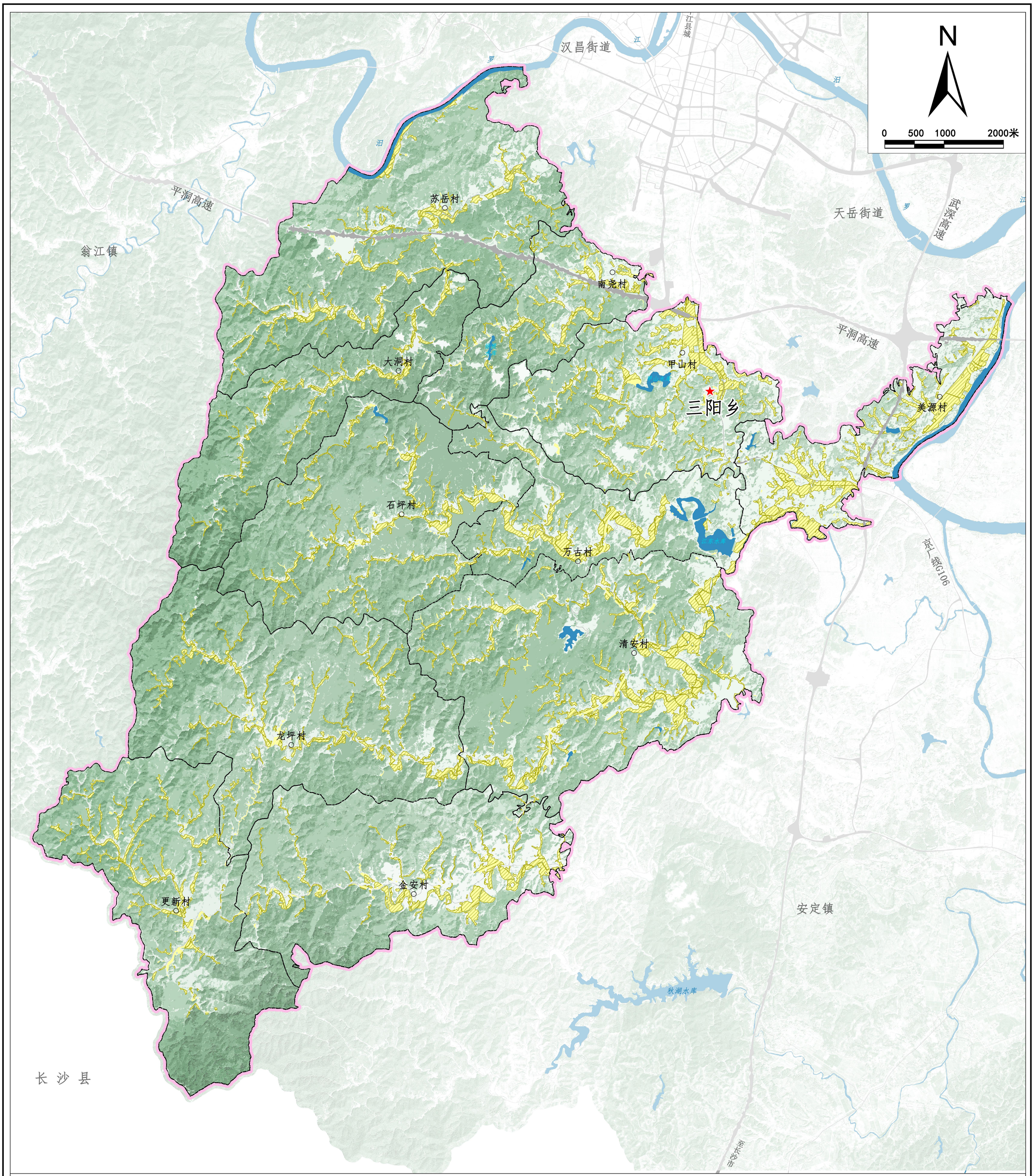

图例

- 永久基本农田保护红线
- 生态保护红线
- 乡镇界线
- 村庄界线
- 乡政府驻地
- 陆地水域

平江县人民政府
二〇二四年十月 编制

平江县自然资源局
湖南省建筑设计院集团股份有限公司 制图

平江县三阳乡国土空间规划（2021-2035年）

村庄布点规划图

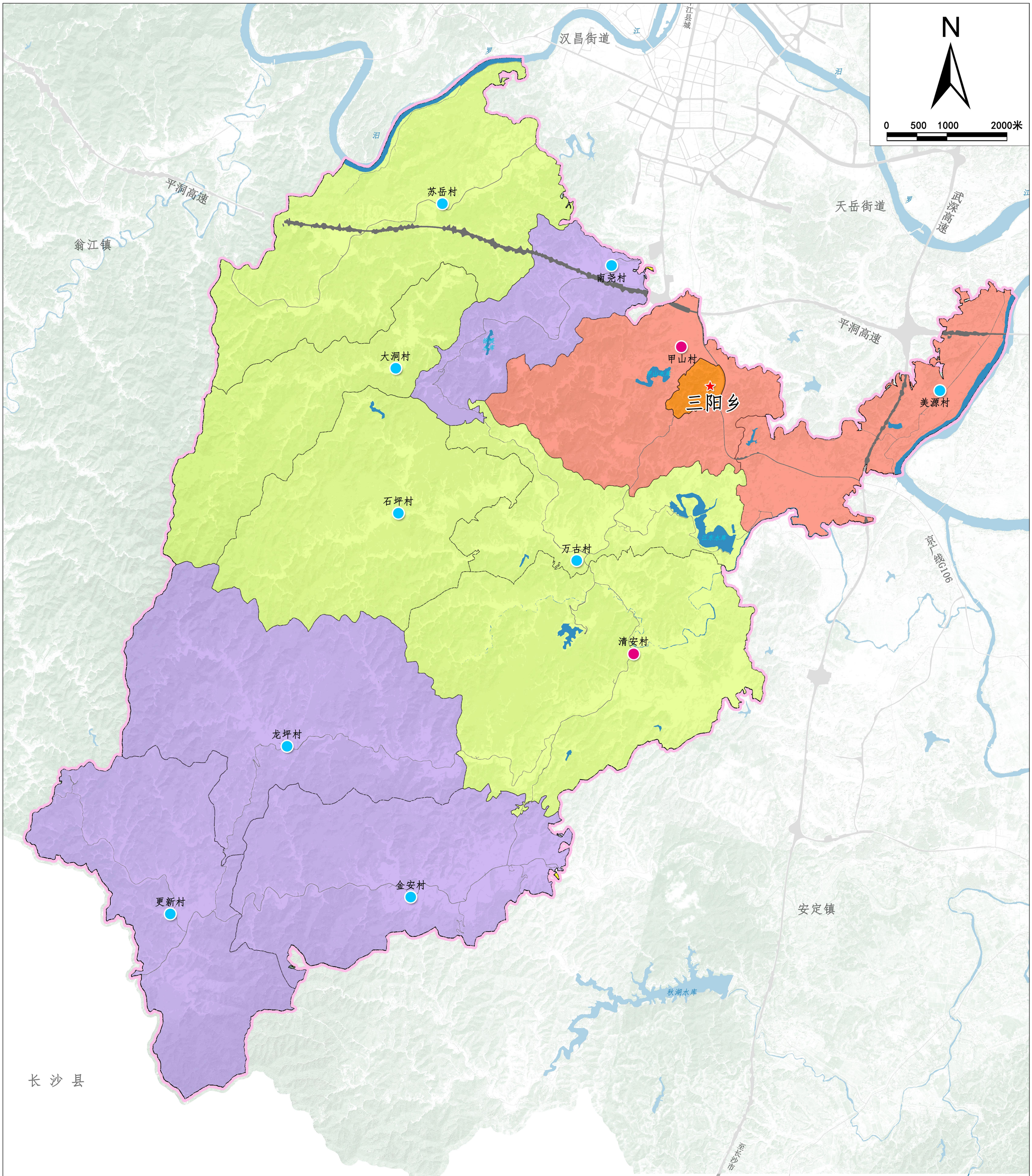

图例

- 集聚提升类村庄
- 农业发展类村庄
- 特色保护类村庄
- 中心村
- 一般村
- 乡镇界线
- 村庄界线
- 乡政府驻地
- 陆地水域

平江县人民政府
二〇二四年十月 编制

平江县自然资源局
湖南省建筑设计院集团股份有限公司 制图

平江县三阳乡国土空间规划（2021-2035年）

历史文化保护规划图

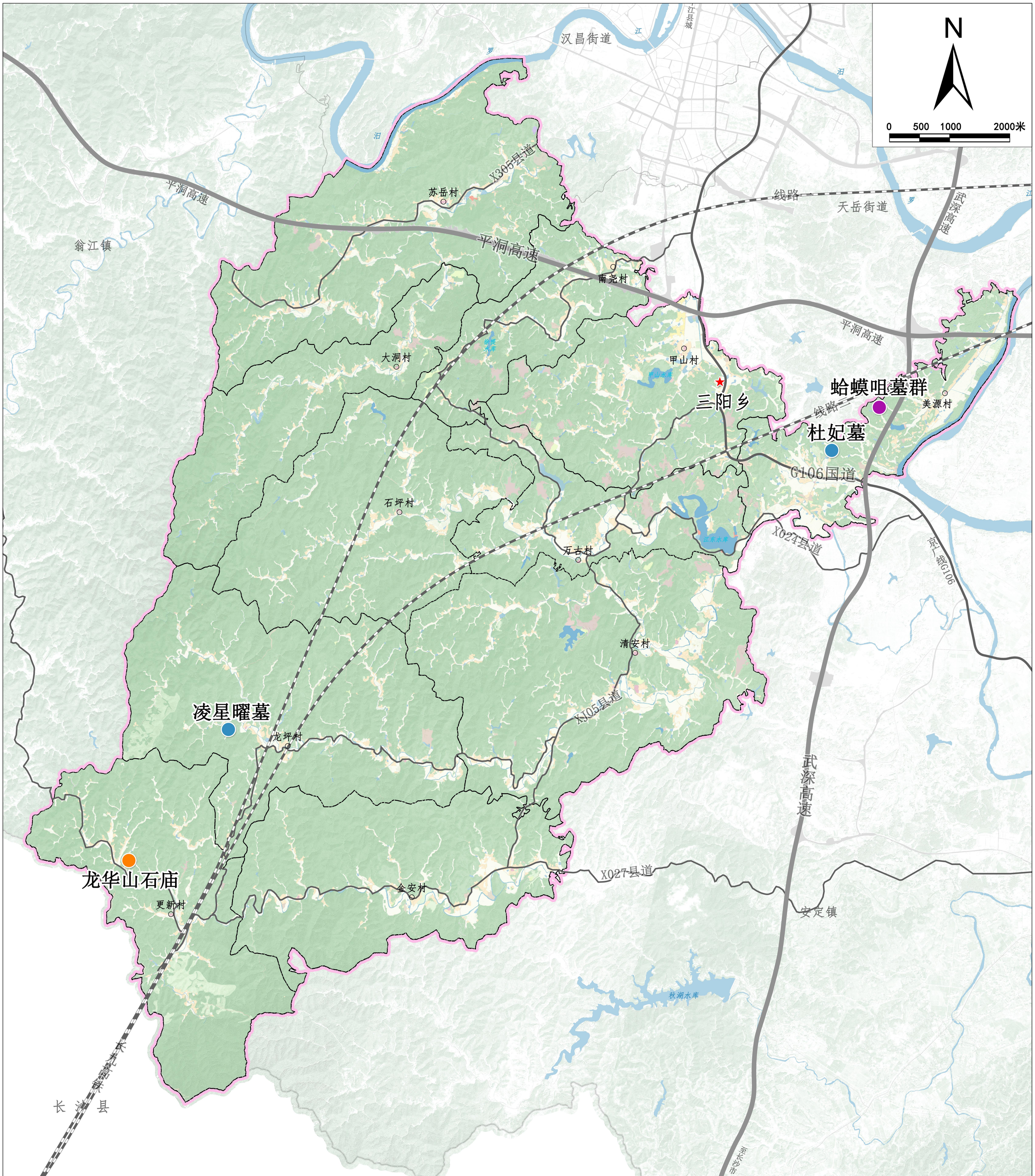

图例

- 省级文物保护单位
- 县级文物保护单位
- 不可移动文物保护点
- 乡政府驻地
- 乡镇界线
- 村庄界线

平江县人民政府
二〇二四年十月 编制

平江县自然资源局
湖南省建筑设计院集团股份有限公司 制图

平江县三阳乡国土空间规划（2021-2035年）

综合交通规划图

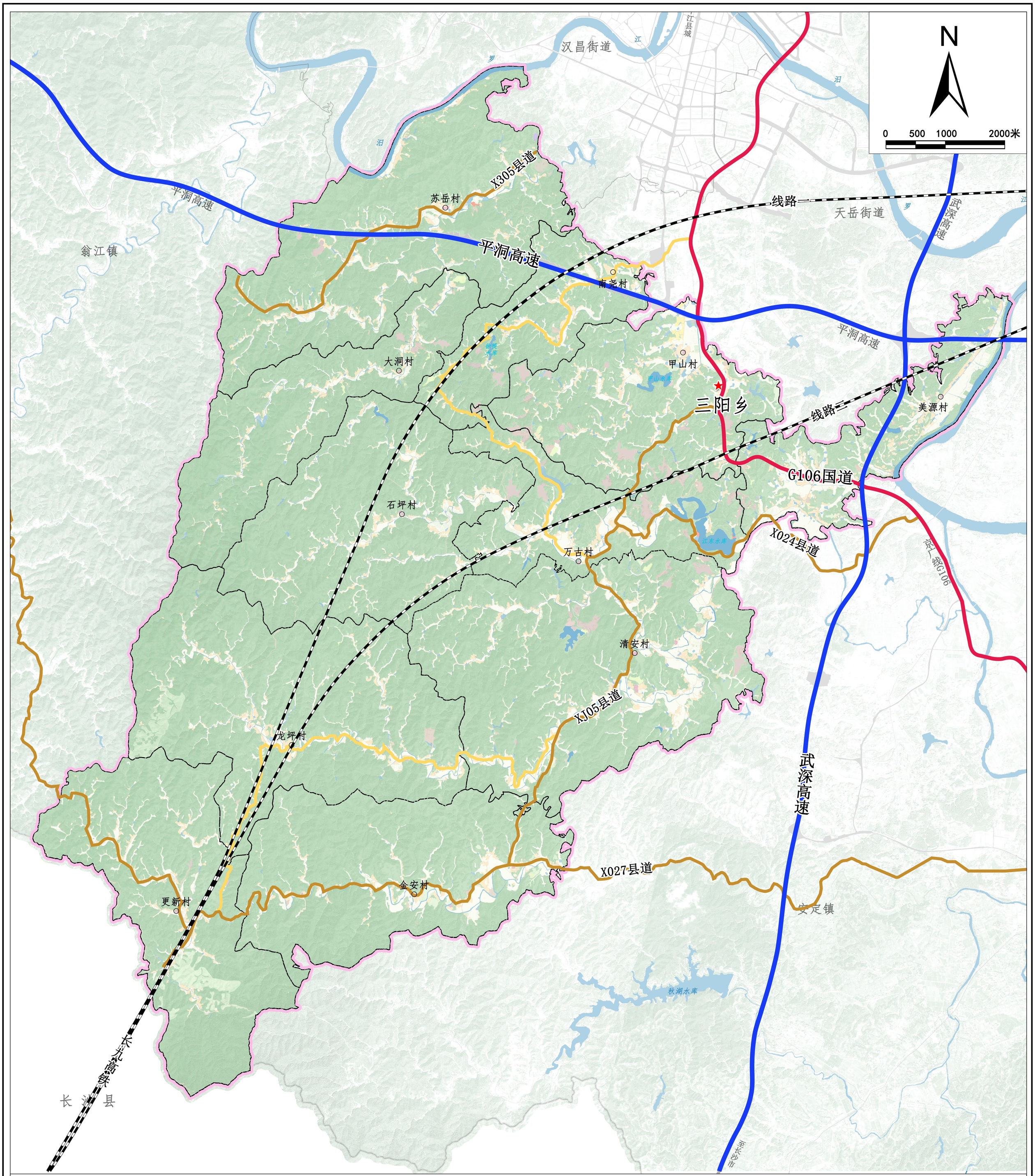

图例

- 规划高铁
- 现状/规划高速
- 现状/规划国道
- 现状/规划县道及干线公路
- 现状/规划乡道
- 乡政府驻地
- 乡镇界线
- 村庄界线

平江县人民政府
二〇二四年十月 编制

平江县自然资源局
湖南省建筑设计院集团股份有限公司 制图

平江县三阳乡国土空间规划（2021-2035年）

基础设施规划图

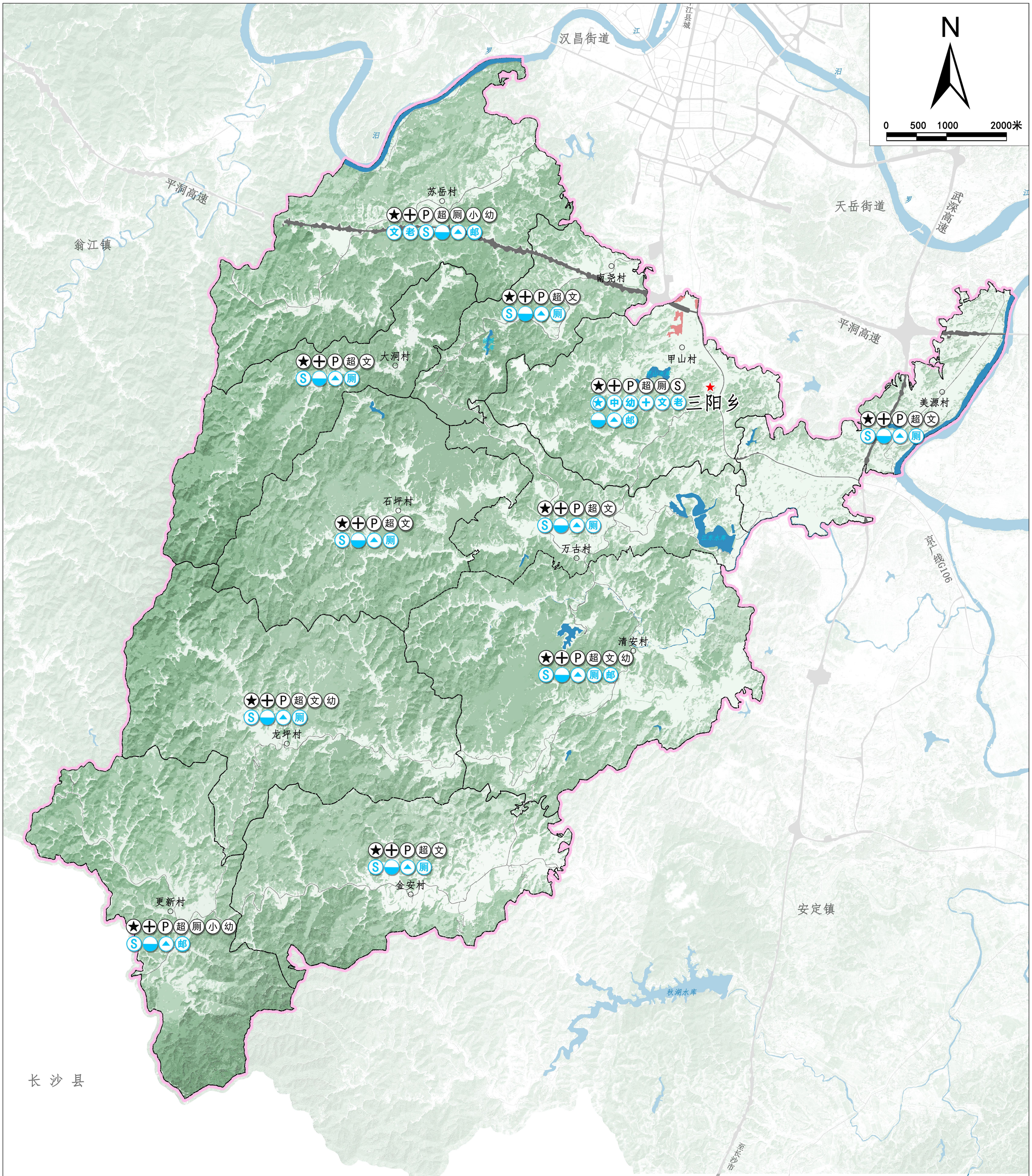

平江县人民政府
二〇二四年十月 编制

平江县自然资源局
湖南省建筑设计院集团股份有限公司 制图

平江县三阳乡国土空间规划（2021-2035年）

综合防灾减灾规划图

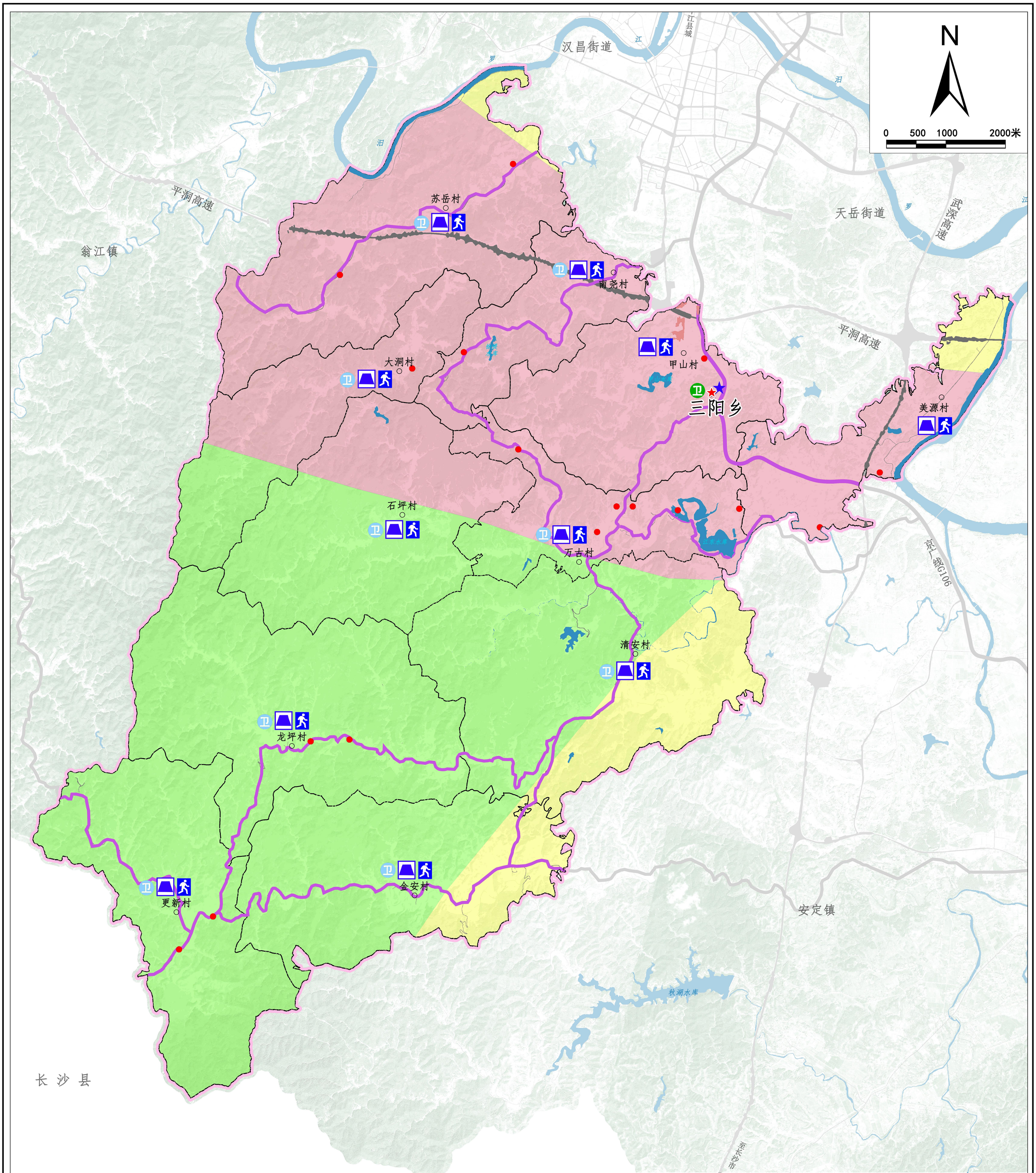

平江县人民政府
二〇二四年十月 编制

平江县自然资源局
湖南省建筑设计院集团股份有限公司 制图

平江县三阳乡国土空间规划（2021-2035年）

国土空间规划分区图

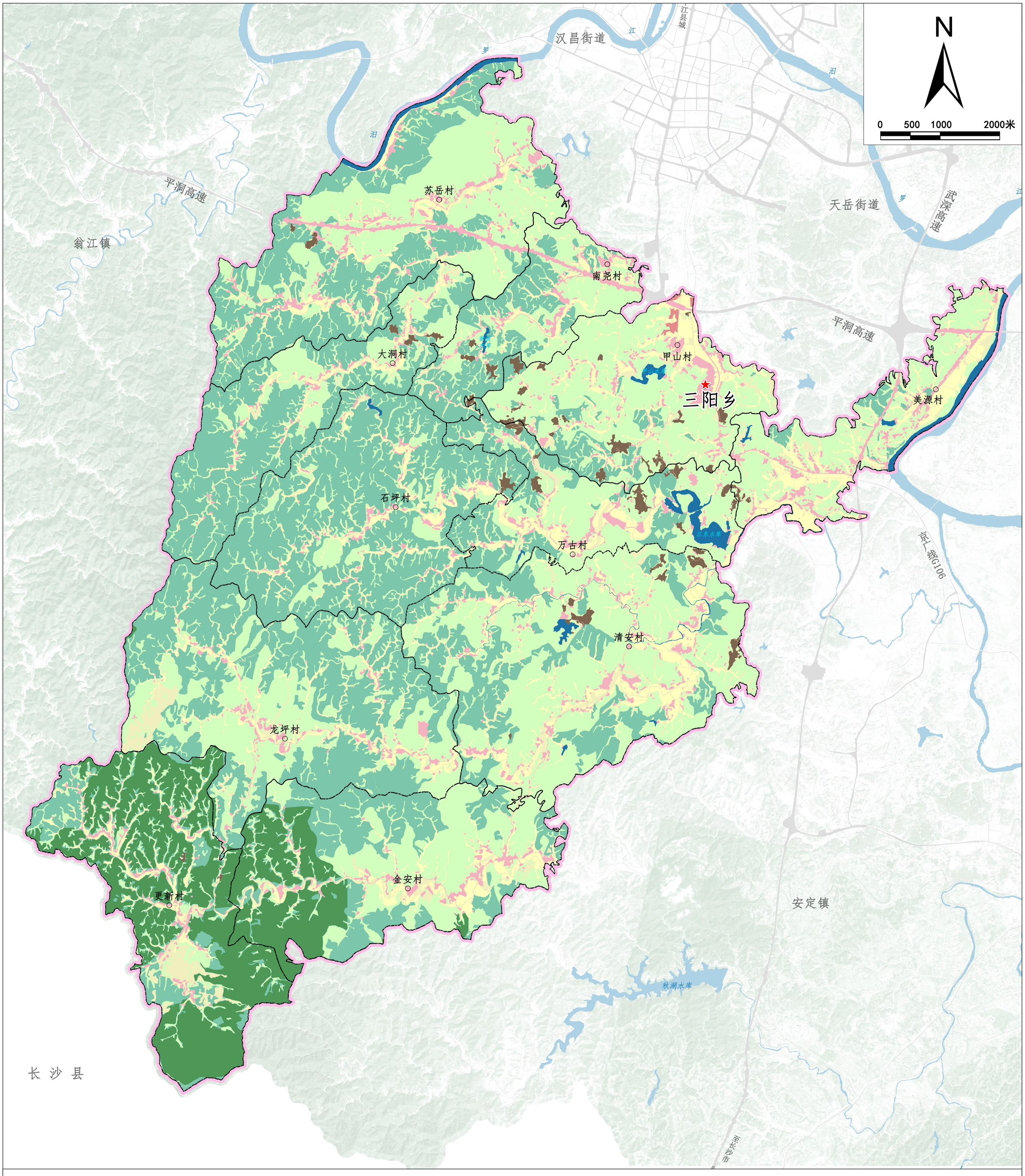

图例

- 生态保护区
- 生态控制区
- 农田保护区
- 城镇集中建设区
- 其他城镇建设区
- 村庄建设区
- 一般农业区
- 林业发展区
- 矿产能源发展区
- 陆地水域
- 乡镇界线
- 村庄界线
- ★ 乡政府驻地

平江县人民政府
二〇二四年十月 编制

平江县自然资源局
湖南省建筑设计院集团股份有限公司 制图

平江县三阳乡国土空间规划（2021-2035年）

重大项目用地布局图

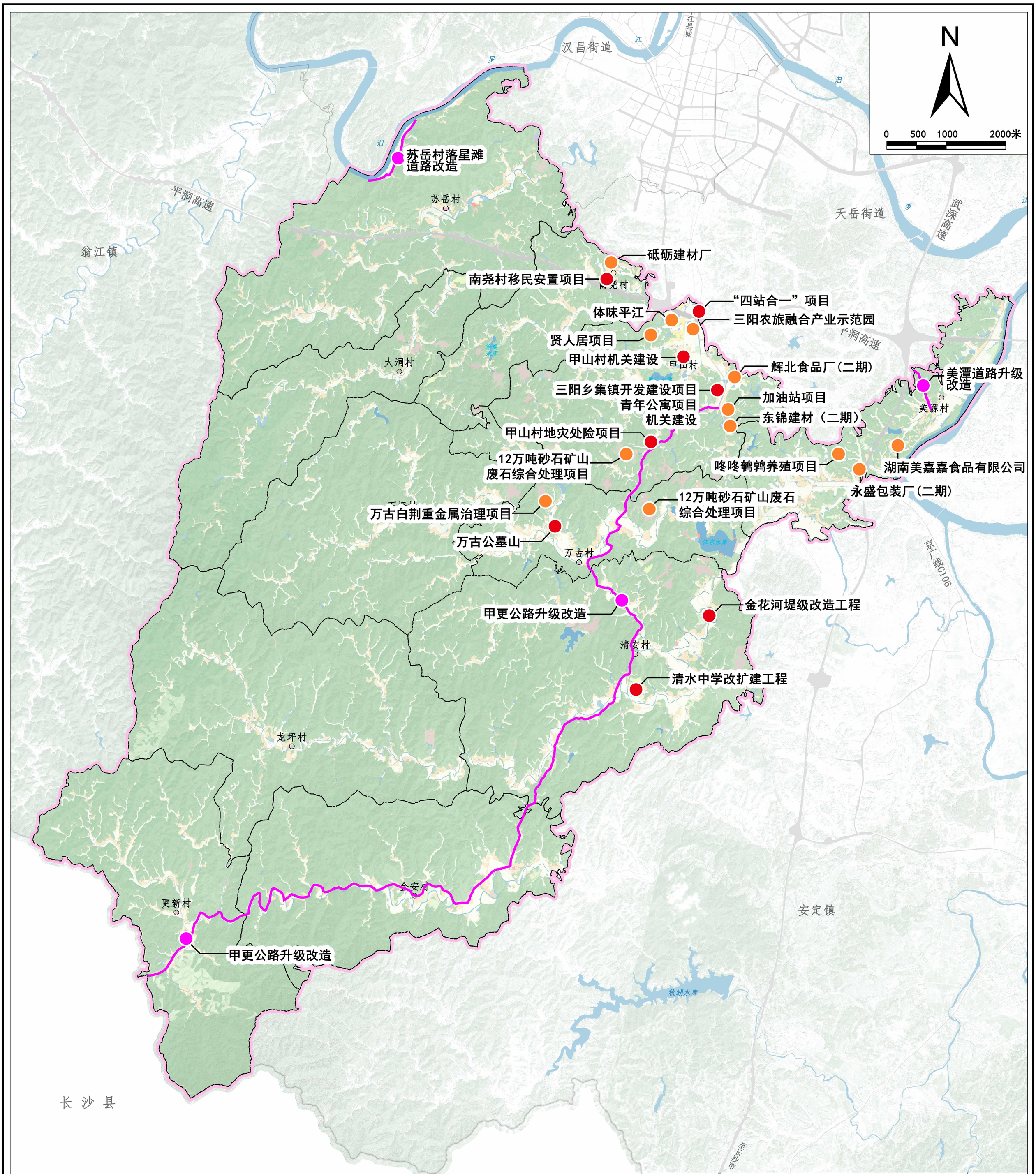

平江县人民政府
二〇二四年十月 编制

平江县自然资源局
湖南省建筑设计院集团股份有限公司 制图

平江县三阳乡国土空间规划（2021-2035年）

详细规划编制单元划分图

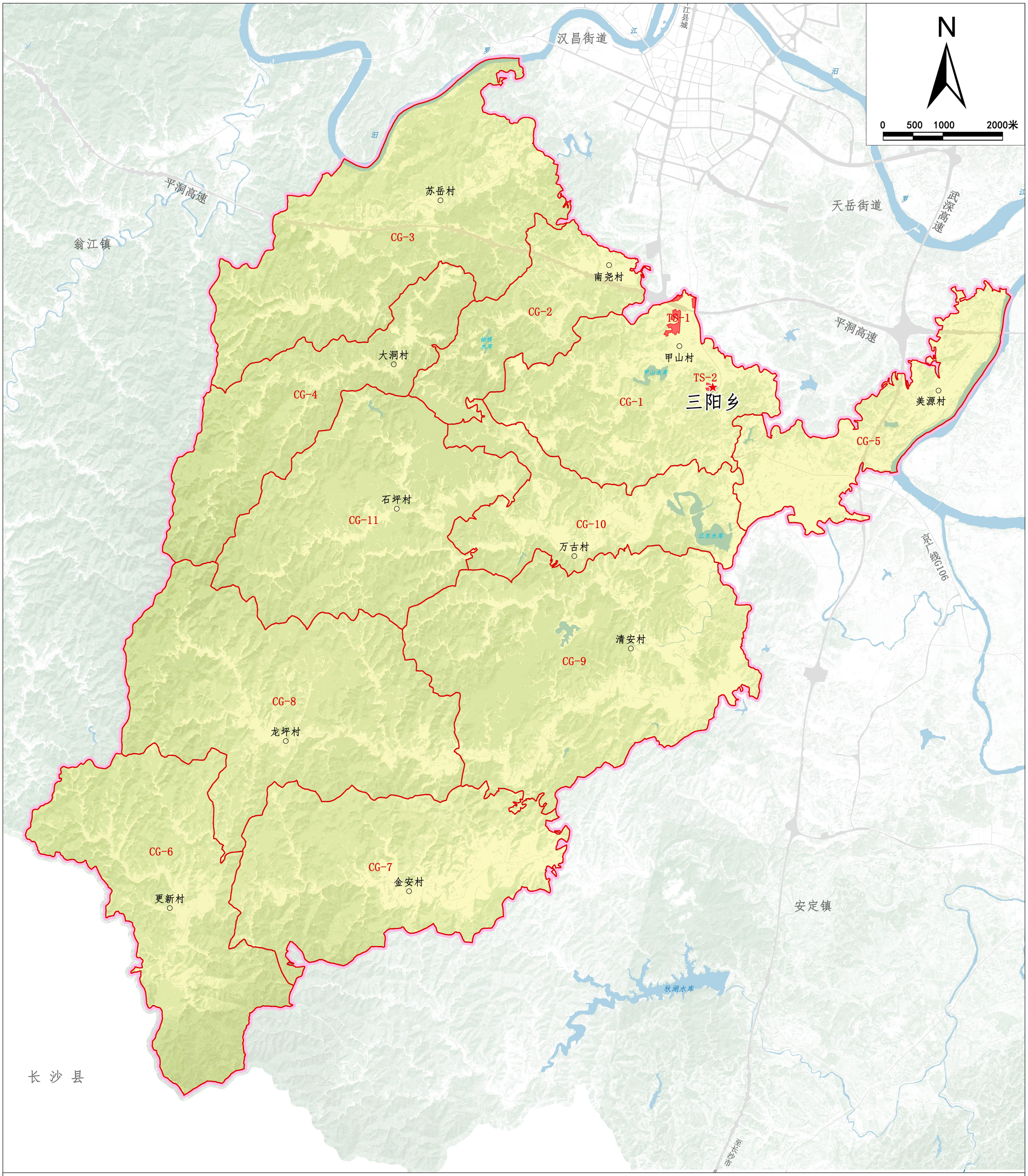

图例

- 特殊管控单元
- CG-1 详细规划单元及编号
- 乡镇界线
- 村庄界线
- ★ 乡政府驻地
- 陆地水域

平江县人民政府
二〇二四年十月 编制

平江县自然资源局
湖南省建筑设计院集团股份有限公司 制图

平江县三阳乡国土空间规划（2021-2035年）

乡政府驻地控制线规划图

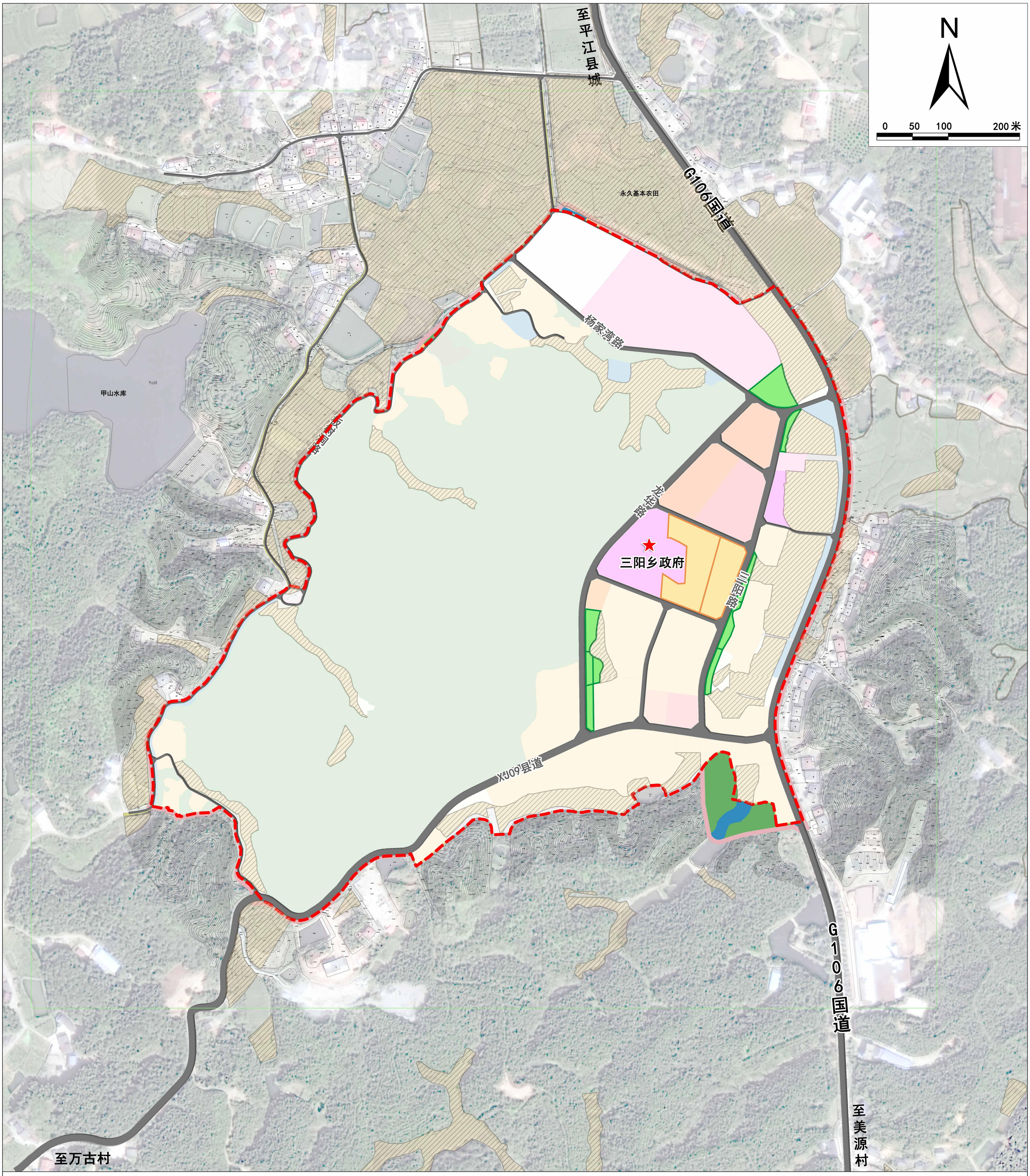

平江县人民政府
二〇二四年十月 编制

平江县自然资源局
湖南省建筑设计院集团股份有限公司 制图

平江县三阳乡国土空间规划（2021-2035年）

乡政府驻地国土空间用地规划图

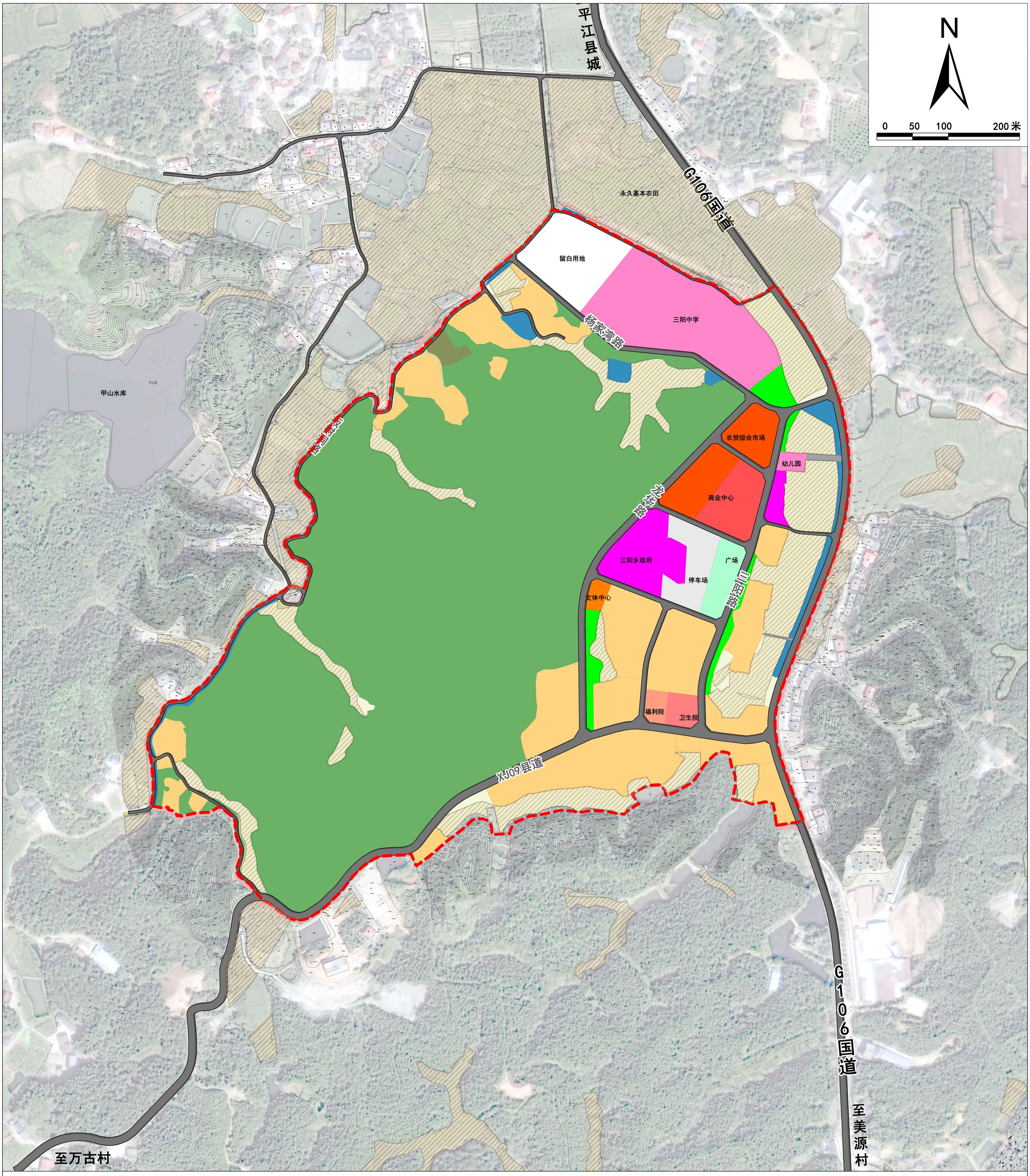

图例

耕地	中小学用地	商务金融用地	留白用地
林地	幼儿园用地	城镇村道路用地	陆地水域
农村宅基地	医疗卫生用地	交通场站用地	永久基本农田
机关团体用地	社会福利用地	公园绿地	乡政府驻地范围
文化用地	商业用地	广场用地	

平江县人民政府
二〇二四年十月 编制

平江县自然资源局
湖南省建筑设计院集团股份有限公司 制图

平江县三阳乡国土空间规划（2021-2035年）

乡政府驻地道路交通规划图

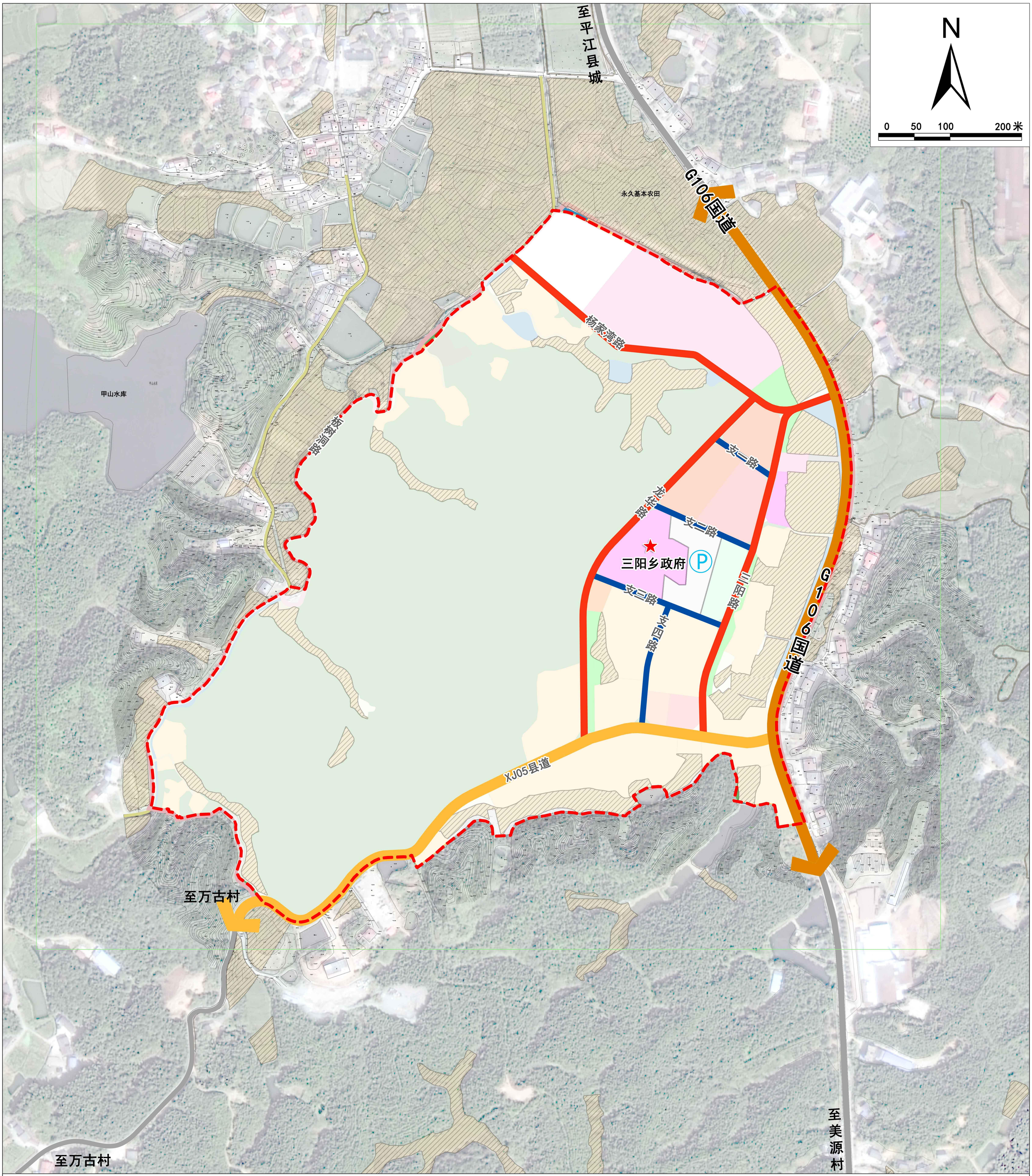

图例

国 道	陆地水域
县 道	永久基本农田
主干路	乡政府驻地
支路	乡政府驻地范围
停车场	

平江县人民政府
二〇二四年十月 编制

平江县自然资源局
湖南省建筑设计院集团股份有限公司 制图

平江县三阳乡国土空间规划（2021-2035年）

乡政府驻地设施规划图

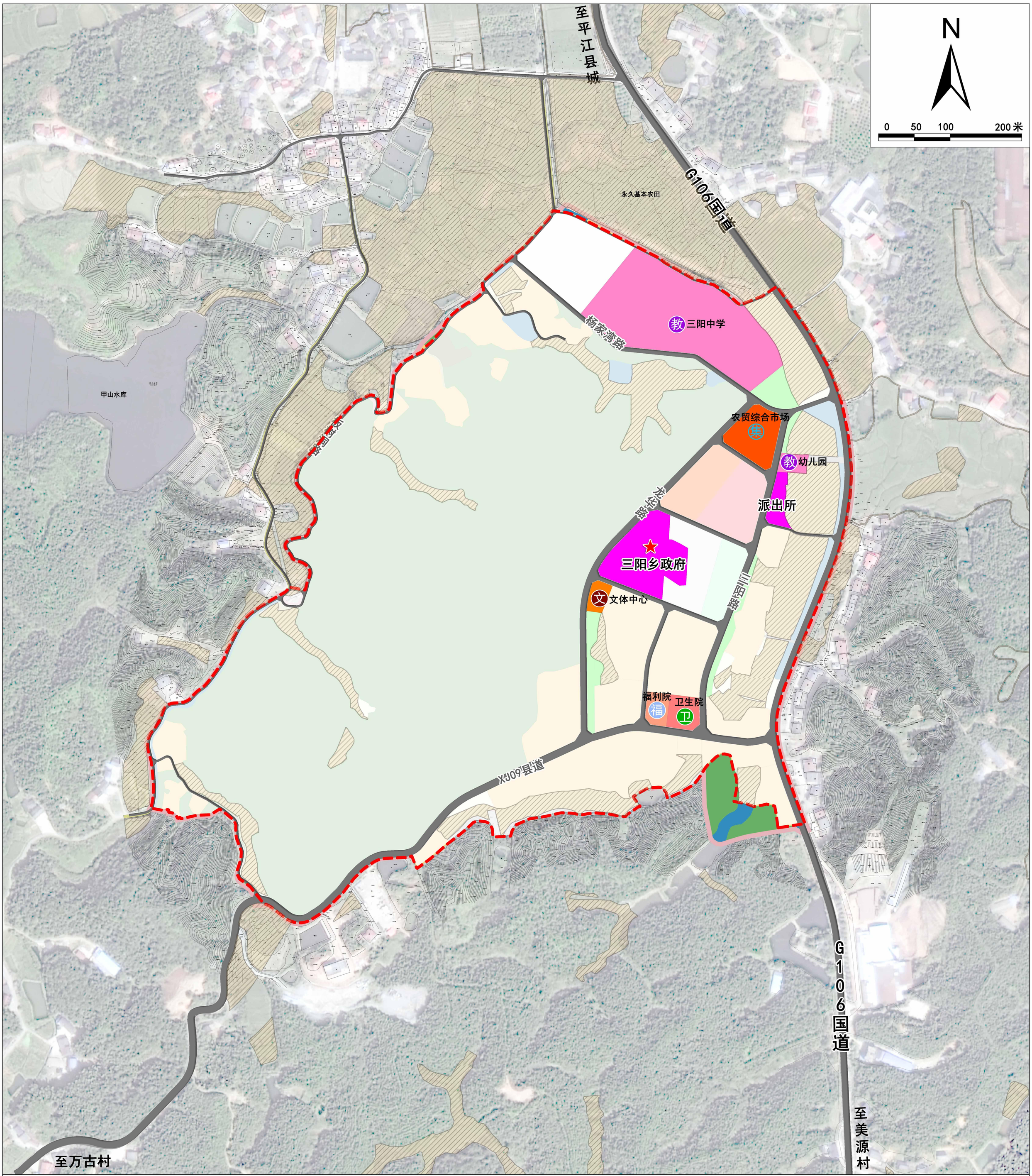

图例

教	教育设施
文	文化设施
卫	医疗设施
福	社会福利设施
集	农贸综合市场
	陆地水域
	永久基本农田
★	乡政府驻地
	乡政府驻地范围

平江县人民政府
二〇二四年十月 编制

平江县自然资源局
湖南省建筑设计院集团股份有限公司 制图