

湖南省体育设施国土空间专项规划（2023—2035年）

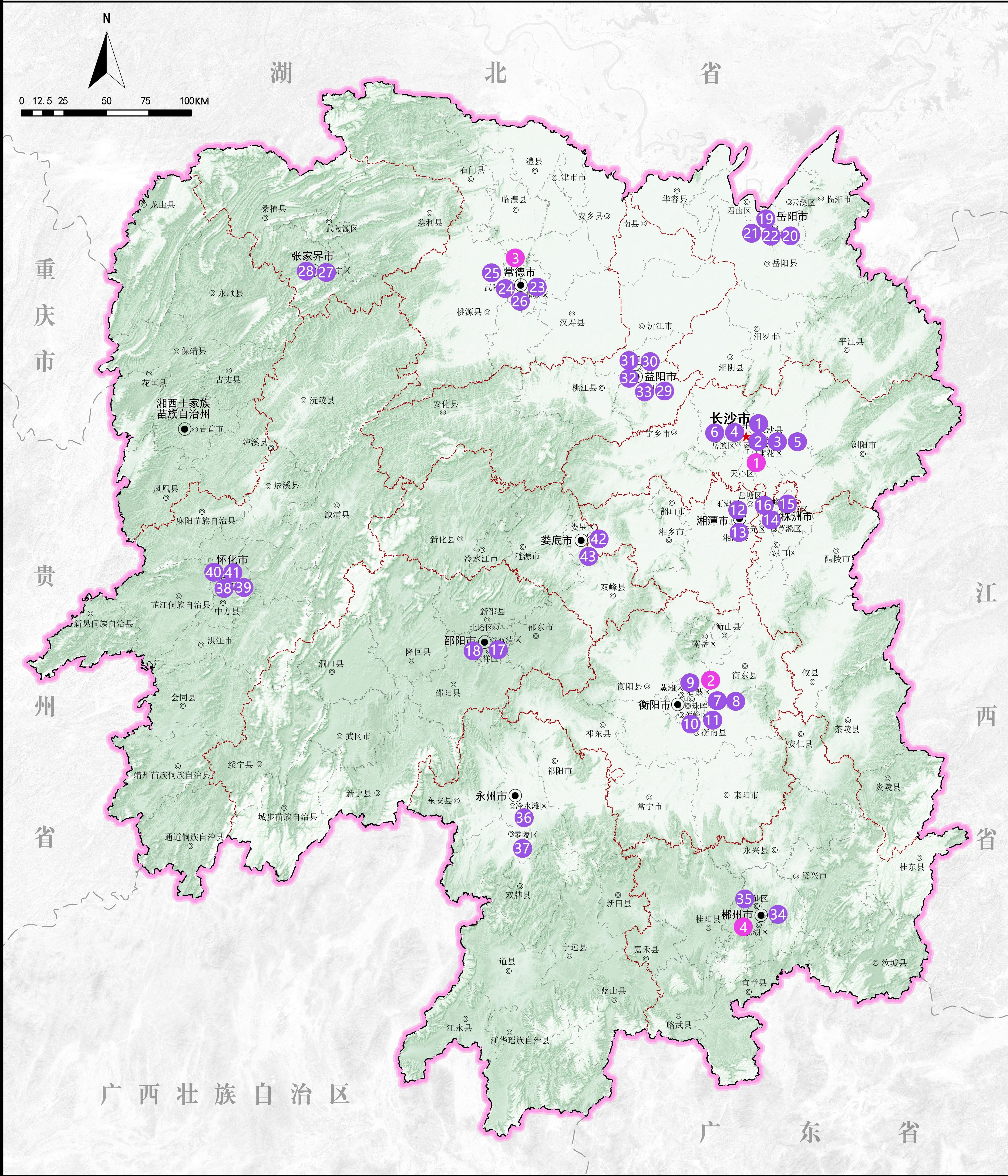

现状市州中心城区独立型体育设施一览表									
现状公共体育设施				现状竞技体育设施					
序号	市州	设施名称	设施类型	设施级别	序号	市州	设施名称	设施类型	设施级别
1	长沙市	湖南省体育场	公共体育设施	省级	1	长沙市	湖南省网球足球和游泳跳水中心	竞技体育设施	省级
2		贺龙体育馆	公共体育设施	省级	2	衡阳市	衡阳市皮划艇专项训练基地	竞技体育设施	市级
3		贺龙体育场（新世纪体育文化中心）	公共体育设施	市级	3	常德市	湖南省水上运动中心	竞技体育设施	省级
4		雷锋体育中心	公共体育设施	区级	4	郴州市	郴州体育训练基地	竞技体育设施	省级
5		芙蓉区文体中心	公共体育设施	区级					
6		乐运谷山体育馆	公共体育设施	区级					
7	衡阳市	衡阳市体育中心	公共体育设施	市级					
8		衡阳博雅网球公园	公共体育设施	市级					
9		游泳运动学校	公共体育设施	市级					
10		岳屏体育馆	公共体育设施	区级					
11		苗圃全民健身广场	公共体育设施	区级					
12		湘潭市体育馆	公共体育设施	市级					
13	湘潭市	湘潭体育中心	公共体育设施	市级					
14		株洲市体育中心	公共体育设施	市级					
15	株洲市	河东体育馆	公共体育设施	市级					
16		雪峰岭十一人制足球场	公共体育设施	市级					
17	邵阳市	邵阳市桃花体育中心	公共体育设施	市级					
18		大祥坪体育馆	公共体育设施	市级					
19	岳阳市	岳阳市体育中心	公共体育设施	市级					
20		岳阳市体育馆	公共体育设施	市级					
21		南湖水上运动中心	公共体育设施	市级					
22		东风广场	公共体育设施	市级					
23	常德市	常德市体育中心	公共体育设施	市级					
24		常德老体育馆	公共体育设施	市级					
25		武陵区全民健身中心	公共体育设施	区级					
26		鼎城区体育馆	公共体育设施	区级					
27	张家界市	市篮球馆	公共体育设施	市级					
28		贺龙体育中心	公共体育设施	市级					
29	益阳市	益阳奥林匹克体育中心	公共体育设施	市级					
30		益阳爱协能体育中心一期	公共体育设施	市级					
31		资阳区体育馆（中心）	公共体育设施	区级					
32		赫山全民健身中心	公共体育设施	区级					
33	郴州市	赫山体育馆	公共体育设施	区级					
34		郴州市体育中心	公共体育设施	市级					
35		郴州游泳跳水中心（龙女温泉跳水中心）	公共体育设施	市级					
36	永州市	永州市体育中心	公共体育设施	市级					
37		零陵体育馆	公共体育设施	区级					
38	怀化市	体育中心	公共体育设施	市级					
39		迎丰路体育馆	公共体育设施	市级					
40		怀铁体育馆	公共体育设施	区级					
41		鹤城区体育馆	公共体育设施	区级					
42	娄底市	娄底市体育中心	公共体育设施	市级					
43		碧波泳池	公共体育设施	市级					

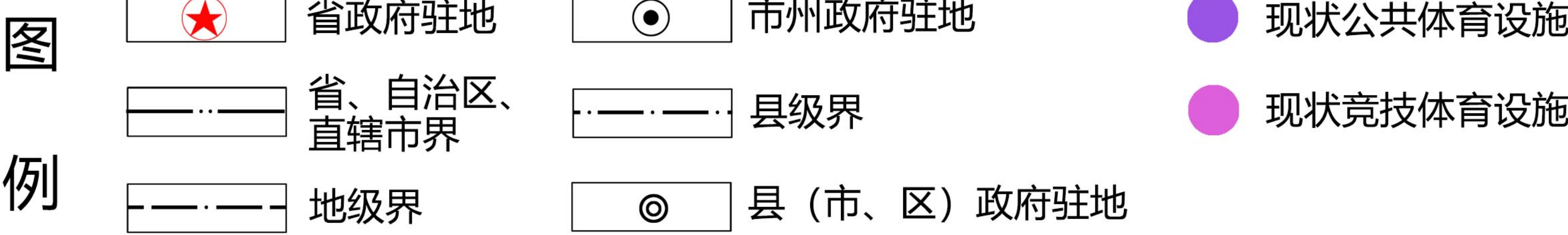

体育设施现状图 01

组织单位：湖南省体育局
编制单位：湖南省国土资源规划院
编制时间：2024年11月

湖南省体育设施国土空间专项规划

(2023—2035年)

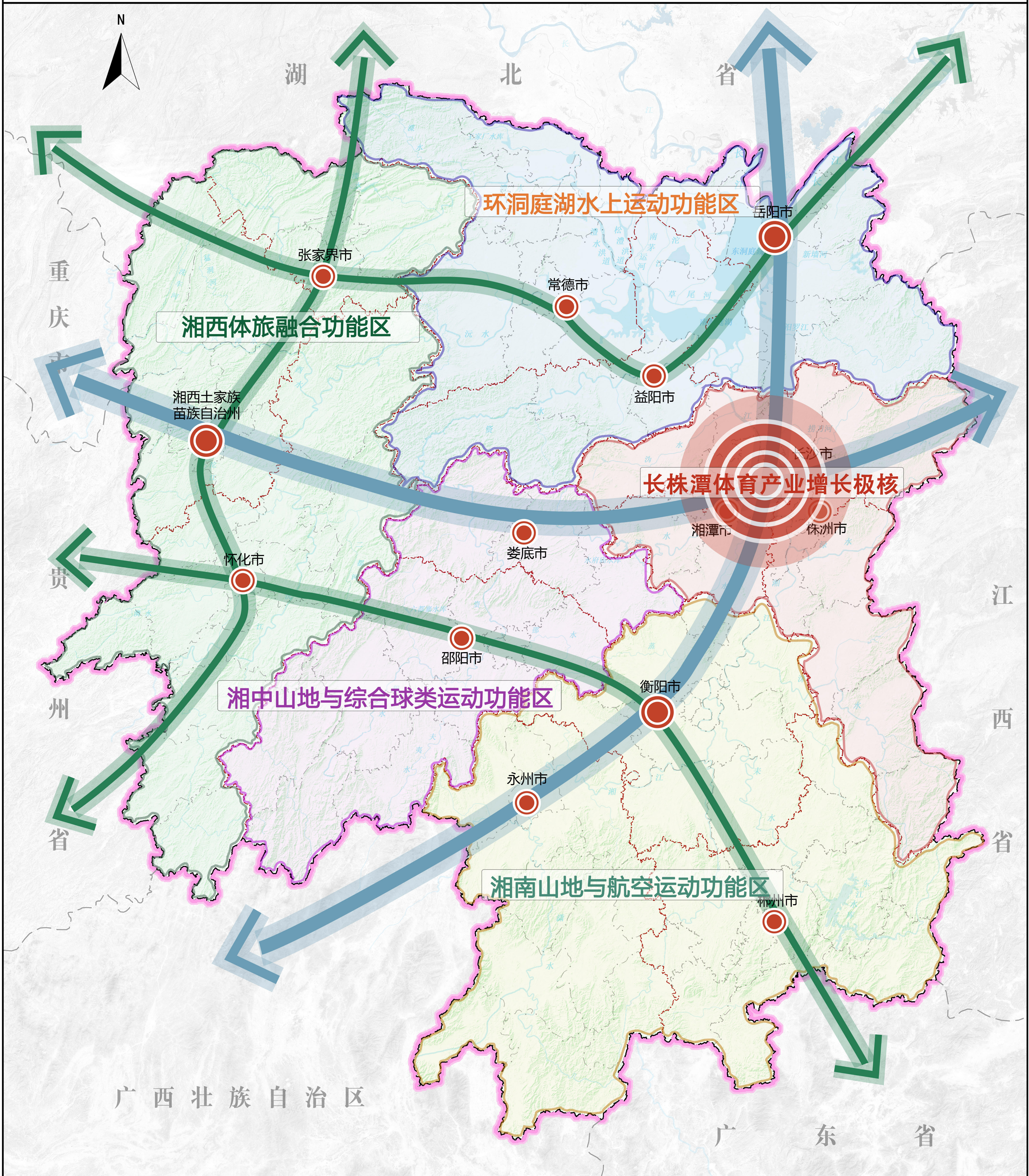

规划结构图

02

组织单位：湖南省体育局
编制单位：湖南省国土资源规划院
编制时间：2024年11月

湖南省体育设施国土空间专项规划

(2023—2035年)

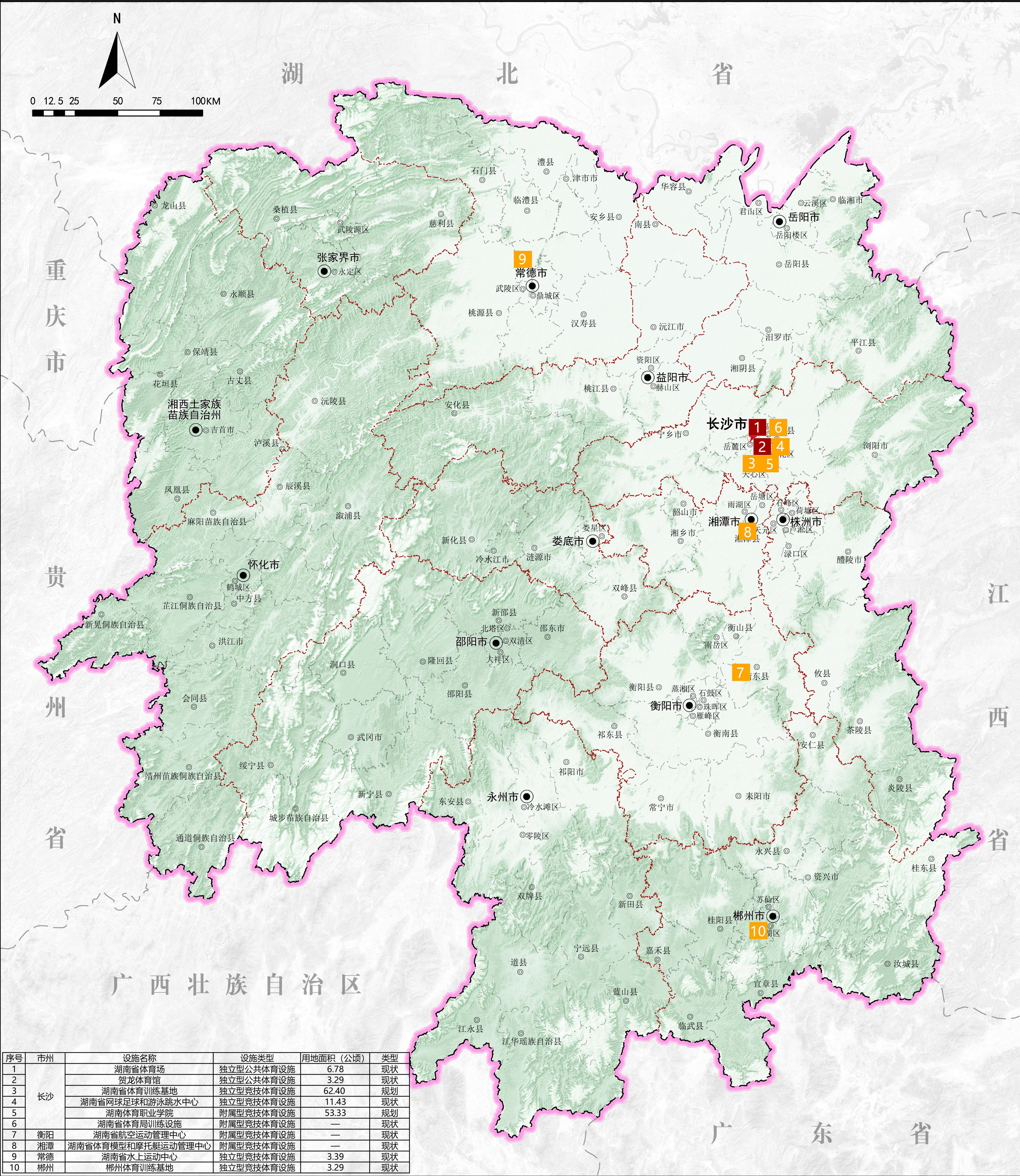

图例

★

省政府驻地

●

市州政府驻地

■

省级公共体育设施

■

省级竞技体育设施

—

省、自治区、直辖市界

—

县级界

—

地级界

○

县（市、区）政府驻地

省级体育设施规划图

03

组织单位：湖南省体育局
编制单位：湖南省国土资源规划院
编制时间：2024年11月

湖南省体育设施国土空间专项规划（2023—2035年）

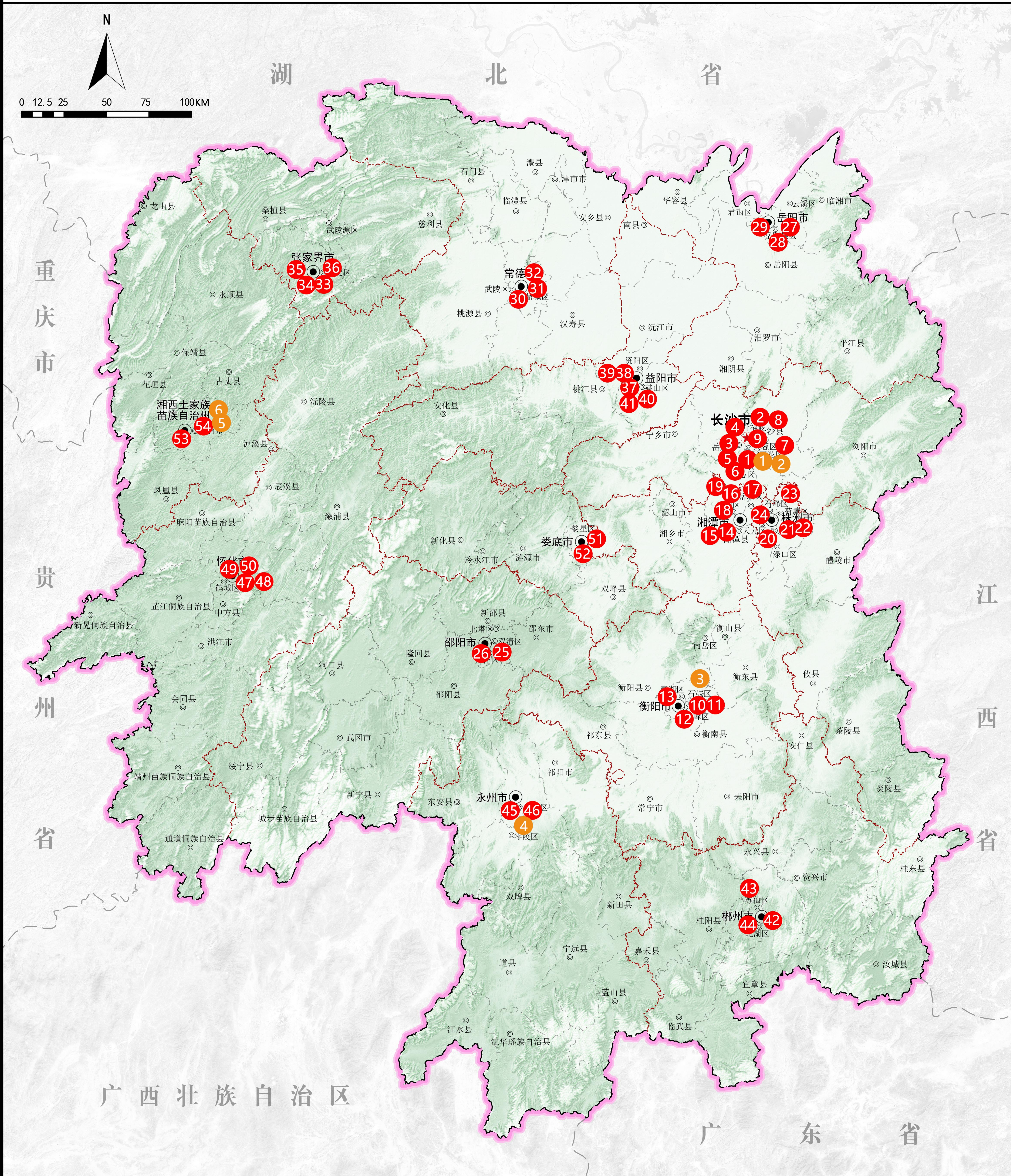

市级独立型体育设施规划一览表											
市级公共体育设施						市级竞技体育设施					
序号	市州	设施名称	设施类型	现状/规划		序号	市州	设施名称	设施类型	现状/规划	
1	长沙	奥林匹克体育中心	公共体育设施	规划		1	长沙	黄金体育场(竞技)	竞技体育设施	规划	
2		苏托垅体育中心	公共体育设施	规划		2	衡阳	长沙竞赛训练基地	竞技体育设施	规划	
3		梅溪湖体育中心	公共体育设施	规划		3		衡阳市皮划艇专项训练基地	竞技体育设施	现状	
4		望城高星体育中心	公共体育设施	规划		4	永州	永州市水上运动中心	竞技体育设施	规划	
5		含浦体育中心	公共体育设施	规划		5	湘西州	湘西州民族攀岩基地	竞技体育设施	规划	
6		大王山体育中心	公共体育设施	规划		6		武陵山区体育产业实训基地	竞技体育设施	规划	
7		星沙体育中心	公共体育设施	规划							
8		黄花体育中心	公共体育设施	规划							
9		贺龙体育场(新世纪文化体育中心)	公共体育设施	现状							
10	衡阳	衡阳市体育中心	公共体育设施	现状							
11		衡阳博雅网球公园	公共体育设施	现状							
12		衡阳市游泳运动学校	公共体育设施	现状							
13		衡阳市全民健身中心	公共体育设施	规划							
14	湘潭	湘潭市体育馆	公共体育设施	现状							
15		湘潭体育中心	公共体育设施	现状							
16		湘潭全民健身中心	公共体育设施	规划							
17		融城体育中心	公共体育设施	规划							
18		大学城体育中心	公共体育设施	规划							
19	株洲	新城体育场	公共体育设施	规划							
20		株洲市体育中心	公共体育设施	现状							
21		河东体育馆	公共体育设施	现状							
22	邵阳	株洲市河东全民健身服务中心	公共体育设施	规划							
23		云龙体育赛事中心	公共体育设施	规划							
24		全地形车赛车基地	公共体育设施	规划							
25	岳阳	邵阳市桃花体育中心	公共体育设施	现状							
26		大祥坪体育馆	公共体育设施	现状							
27	常德	岳阳市体育中心	公共体育设施	现状							
28		岳阳市体育馆	公共体育设施	现状							
29	张家界	东风广场	公共体育设施	现状							
30		常德市体育中心	公共体育设施	现状							
31		常德老体育馆	公共体育设施	现状							
32		常德市奥体中心	公共体育设施	现状							
33	益阳	市篮球馆	公共体育设施	现状							
34		贺龙体育中心	公共体育设施	现状							
35		市游泳馆	公共体育设施	规划							
36		市全民健身中心	公共体育设施	规划							
37	郴州	益阳奥林匹克体育中心	公共体育设施	现状							
38		益阳爱协能体育中心一期	公共体育设施	现状							
39		益阳爱协能体育中心二期	公共体育设施	规划							
40		益阳市体育场	公共体育设施	规划							
41	永州	云雾山体育公园(体育场馆)	公共体育设施	规划							
42		郴州市体育中心	公共体育设施	现状							
43		郴州游泳跳水中心(龙女温泉跳水中心)	公共体育设施	现状							
44	怀化	郴州市全民健身中心	公共体育设施	规划							
45		永州市体育中心	公共体育设施	现状							
46		永州河西综合体育馆	公共体育设施	规划							
47	娄底	体育中心	公共体育设施	现状							
48		市民活动中心	公共体育设施	规划							
49		迎丰路体育馆	公共体育设施	现状							
50	湘西州	综合体育场	公共体育设施	规划							
51		娄底市体育中心	公共体育设施	现状							
52		碧波泳池	公共体育设施	现状							
53	湘西州	吉首市体育新城	公共体育设施	规划							
54		湘西州体育产业中心	公共体育设施	规划							

图例

省政府驻地	市州政府驻地	市级公共体育设施
省、自治区、直辖市界	县级界	市级竞技体育设施
地级界	县(市、区)政府驻地	

市级独立型体育设施规划引导图 04

组织单位：湖南省体育局
编制单位：湖南省国土资源规划院
编制时间：2024年11月

湖南省体育设施国土空间专项规划（2023—2035年）

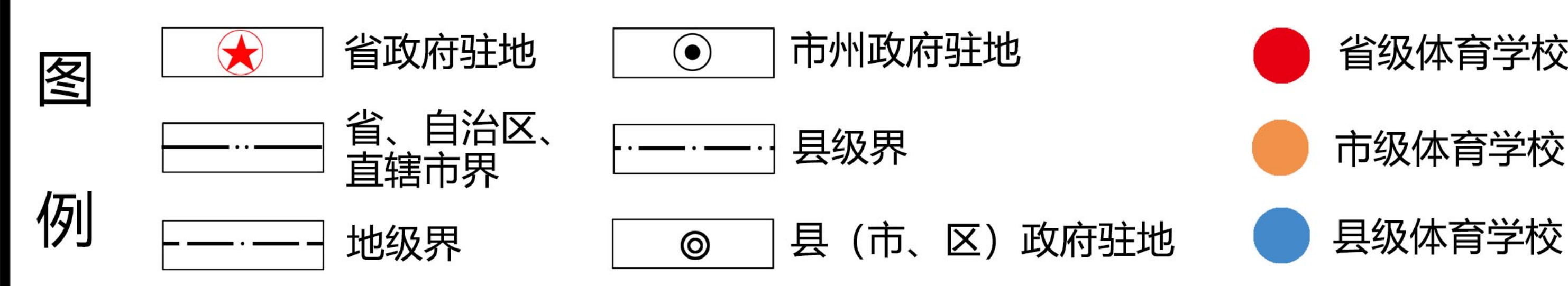
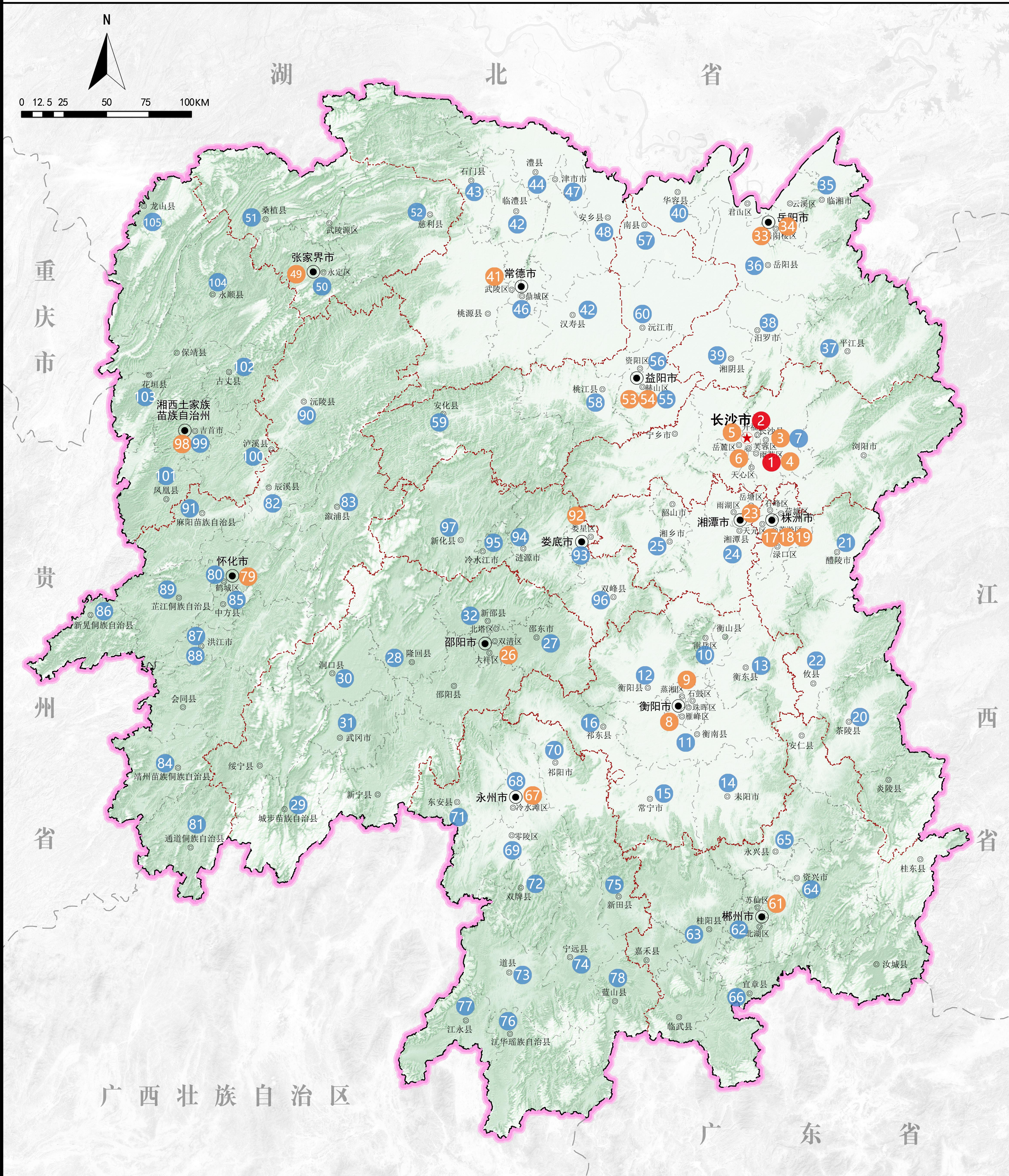

业余体校规划功能恢复指引表						
序号	州市	区（县、市）	体校名称	等级	恢复方式	恢复时间
1	长沙市	雨花区	湖南省体育运动学校	省级	正常开展训练	—
2		开福区	湖南省体操学校	省级	正常开展训练	—
3		长沙县	长沙市贺龙体育运动学校	市级	正常开展训练	—
4		雨花区	长沙市青少年体育运动学校	市级	正常开展训练	—
5		望城区	长沙市体校	市级	正常开展训练	—
6	衡阳市	岳麓区	长沙市岳麓区业余体校	县级	正常开展训练	—
7		芙蓉区	芙蓉区青少年体校	县级	依托芙蓉区科普艺术中心联合恢复功能	2025年
8		雁峰区	衡阳市体育运动学校	市级	正常开展训练	—
9		蒸湘区	衡阳市游泳运动学校	市级	正常开展训练	—
10		南岳区	南岳区业余体校	县级	结合普通学校恢复功能	2030年
11		衡南县	衡南县业余体校	县级	结合普通学校恢复功能	2030年
12		衡阳县	衡阳县少年儿童业余体校	县级	与县教育局合建恢复功能	2035年
13		衡东县	衡东县业余体校	县级	待定	—
14		耒阳市	耒阳市体育运动学校	县级	正常开展训练	—
15		常宁市	常宁市业余体校	县级	待定	—
16	邵阳市	邵东县	邵东县少年儿童业余体校	县级	正常开展训练	—
17		邵阳县	邵阳县体育运动学校	市级	正常开展训练	—
18		邵阳县	邵阳县少年儿童体育学校	市级	正常开展训练	—
19		邵阳县	邵阳县学校业余体育训练指导中心	市级	正常开展训练	—
20		邵阳县	邵阳县业余体校	县级	正常开展训练	—
21	湘潭市	湘潭市	湘潭市体育运动学校	县级	结合普通学校恢复功能	2030年
22		湘潭市	攸县少年儿童业余体校	县级	结合普通学校恢复功能	2030年
23		湘潭市	湘潭市体育运动学校	市级	正常开展训练	—
24		湘潭市	湘潭县少年儿童业余体校	县级	结合普通学校恢复功能	2030年
25		湘潭市	湘潭市少年儿童业余体校	县级	结合普通学校恢复功能	2030年
26	岳阳市	岳阳市	邵阳县体育运动学校	市级	正常开展训练	—
27		岳阳市	邵阳县业余体校	县级	正常开展训练	—
28		岳阳市	岳阳市业余体校	县级	正常开展训练	—
29		岳阳市	岳阳市业余体校	县级	正常开展训练	—
30		岳阳市	岳阳市业余体校	县级	正常开展训练	—
31	常德市	常德市	常德市体育运动学校	县级	结合普通学校恢复功能	2030年
32		常德市	常德市体育运动学校	县级	结合普通学校恢复功能	2030年
33		常德市	常德市体育运动学校	县级	结合普通学校恢复功能	2030年
34		常德市	常德市体育运动学校	县级	结合普通学校恢复功能	2030年
35		常德市	常德市体育运动学校	县级	结合普通学校恢复功能	2030年
36	张家界市	张家界市	张家界市体育运动学校	县级	结合普通学校恢复功能	2030年
37		张家界市	张家界市体育运动学校	县级	结合普通学校恢复功能	2030年
38		张家界市	张家界市体育运动学校	县级	结合普通学校恢复功能	2030年
39		张家界市	张家界市体育运动学校	县级	结合普通学校恢复功能	2030年
40		张家界市	张家界市体育运动学校	县级	结合普通学校恢复功能	2030年
41	益阳市	益阳市	益阳市体育运动学校	县级	结合普通学校恢复功能	2030年
42		益阳市	益阳市体育运动学校	县级	结合普通学校恢复功能	2030年
43		益阳市	益阳市体育运动学校	县级	结合普通学校恢复功能	2030年
44		益阳市	益阳市体育运动学校	县级	结合普通学校恢复功能	2030年
45		益阳市	益阳市体育运动学校	县级	结合普通学校恢复功能	2030年
46	郴州市	郴州市	郴州市体育运动学校	县级	结合普通学校恢复功能	2030年
47		郴州市	郴州市体育运动学校	县级	结合普通学校恢复功能	2030年
48		郴州市	郴州市体育运动学校	县级	结合普通学校恢复功能	2030年
49		郴州市	郴州市体育运动学校	县级	结合普通学校恢复功能	2030年
50		郴州市	郴州市体育运动学校	县级	结合普通学校恢复功能	2030年
51	衡阳市	衡阳市	衡阳市体育运动学校	县级	结合普通学校恢复功能	2030年
52		衡阳市	衡阳市体育运动学校	县级	结合普通学校恢复功能	2030年
53		衡阳市	衡阳市体育运动学校	县级	结合普通学校恢复功能	2030年
54		衡阳市	衡阳市体育运动学校	县级	结合普通学校恢复功能	2030年
55		衡阳市	衡阳市体育运动学校	县级	结合普通学校恢复功能	2030年
56	邵阳市	邵阳市	邵阳市体育运动学校	县级	结合普通学校恢复功能	2030年
57		邵阳市	邵阳市体育运动学校	县级	结合普通学校恢复功能	2030年
58		邵阳市	邵阳市体育运动学校	县级	结合普通学校恢复功能	2030年
59		邵阳市	邵阳市体育运动学校	县级	结合普通学校恢复功能	2030年
60		邵阳市	邵阳市体育运动学校	县级	结合普通学校恢复功能	2030年
61	湘潭市	湘潭市	湘潭市体育运动学校	县级	结合普通学校恢复功能	2030年
62		湘潭市	湘潭市体育运动学校	县级	结合普通学校恢复功能	2030年
63		湘潭市	湘潭市体育运动学校	县级	结合普通学校恢复功能	2030年
64		湘潭市	湘潭市体育运动学校	县级	结合普通学校恢复功能	2030年
65		湘潭市	湘潭市体育运动学校	县级	结合普通学校恢复功能	2030年
66	岳阳市	岳阳市	岳阳市体育运动学校	县级	结合普通学校恢复功能	2030年
67		岳阳市	岳阳市体育运动学校	县级	结合普通学校恢复功能	2030年
68		岳阳市	岳阳市体育运动学校	县级	结合普通学校恢复功能	2030年
69		岳阳市	岳阳市体育运动学校	县级	结合普通学校恢复功能	2030年
70		岳阳市	岳阳市体育运动学校	县级	结合普通学校恢复功能	2030年
71	常德市	常德市	常德市体育运动学校	县级	结合普通学校恢复功能	2030年
72		常德市	常德市体育运动学校	县级	结合普通学校恢复功能	2030年
73		常德市	常德市体育运动学校	县级	结合普通学校恢复功能	2030年
74		常德市	常德市体育运动学校	县级	结合普通学校恢复功能	2030年
75		常德市	常德市体育运动学校	县级	结合普通学校恢复功能	2030年
76	张家界市	张家界市	张家界市体育运动学校	县级	结合普通学校恢复功能	2030年
77		张家界市	张家界市体育运动学校	县级	结合普通学校恢复功能	2030年
78		张家界市	张家界市体育运动学校	县级	结合普通学校恢复功能	2030年
79		张家界市	张家界市体育运动学校	县级	结合普通学校恢复功能	2030年
80		张家界市	张家界市体育运动学校	县级	结合普通学校恢复功能	2030年
81	益阳市	益阳市	益阳市体育运动学校	县级	结合普通学校恢复功能	2030年
82		益阳市	益阳市体育运动学校	县级	结合普通学校恢复功能	2030年
83		益阳市	益阳市体育运动学校	县级	结合普通学校恢复功能	2030年
84		益阳市	益阳市体育运动学校	县级	结合普通学校恢复功能	2030年
85		益阳市	益阳市体育运动学校	县级	结合普通学校恢复功能	2030年
86	郴州市	郴州市	郴州市体育运动学校	县级	结合普通学校恢复功能	2030年
87		郴州市	郴州市体育运动学校	县级	结合普通学校恢复功能	2030年
88		郴州市	郴州市体育运动学校	县级	结合普通学校恢复功能	2030年
89		郴州市	郴州市体育运动学校	县级	结合普通学校恢复功能	2030年
90		郴州市	郴州市体育运动学校	县级	结合普通学校恢复功能	2030年
91	衡阳市	衡阳市	衡阳市体育运动学校	县级	结合普通学校恢复功能	2030年
92		衡阳市	衡阳市体育运动学校	县级	结合普通学校恢复功能	2030年
93		衡阳市	衡阳市体育运动学校	县级	结合普通学校恢复功能	2030年
94		衡阳市	衡阳市体育运动学校	县级	结合普通学校恢复功能	2030年
95		衡阳市	衡阳市体育运动学校	县级	结合普通学校恢复功能	2030年
96	邵阳市	邵阳市	邵阳市体育运动学校	县级	结合普通学校恢复功能	2030年
97		邵阳市	邵阳市体育运动学校	县级	结合普通学校恢复功能	2030年
98		邵阳市	邵阳市体育运动学校	县级	结合普通学校恢复功能	2030年
99		邵阳市	邵阳市体育运动学校	县级	结合普通学校恢复功能	2030年
100		邵阳市	邵阳市体育运动学校	县级	结合普通学校恢复功能	2030年
101	湘潭市	湘潭市	湘潭市体育运动学校	县级	结合普通学校恢复功能	2030年
102		湘潭市	湘潭市体育运动学校	县级	结合普通学校恢复功能	2030年
103		湘潭市	湘潭市体育运动学校	县级	结合普通学校恢复功能	2030年
104		湘潭市	湘潭市体育运动学校	县级	结合普通学校恢复功能	2030年
105		湘潭市	湘潭市体育运动学校	县级	结合普通学校恢复功能	2030年

业余体校功能恢复指引图 05

组织单位：湖南省体育局
编制单位：湖南省国土资源规划院
编制时间：2024年11月

湖南省体育设施国土空间专项规划（2023—2035年）

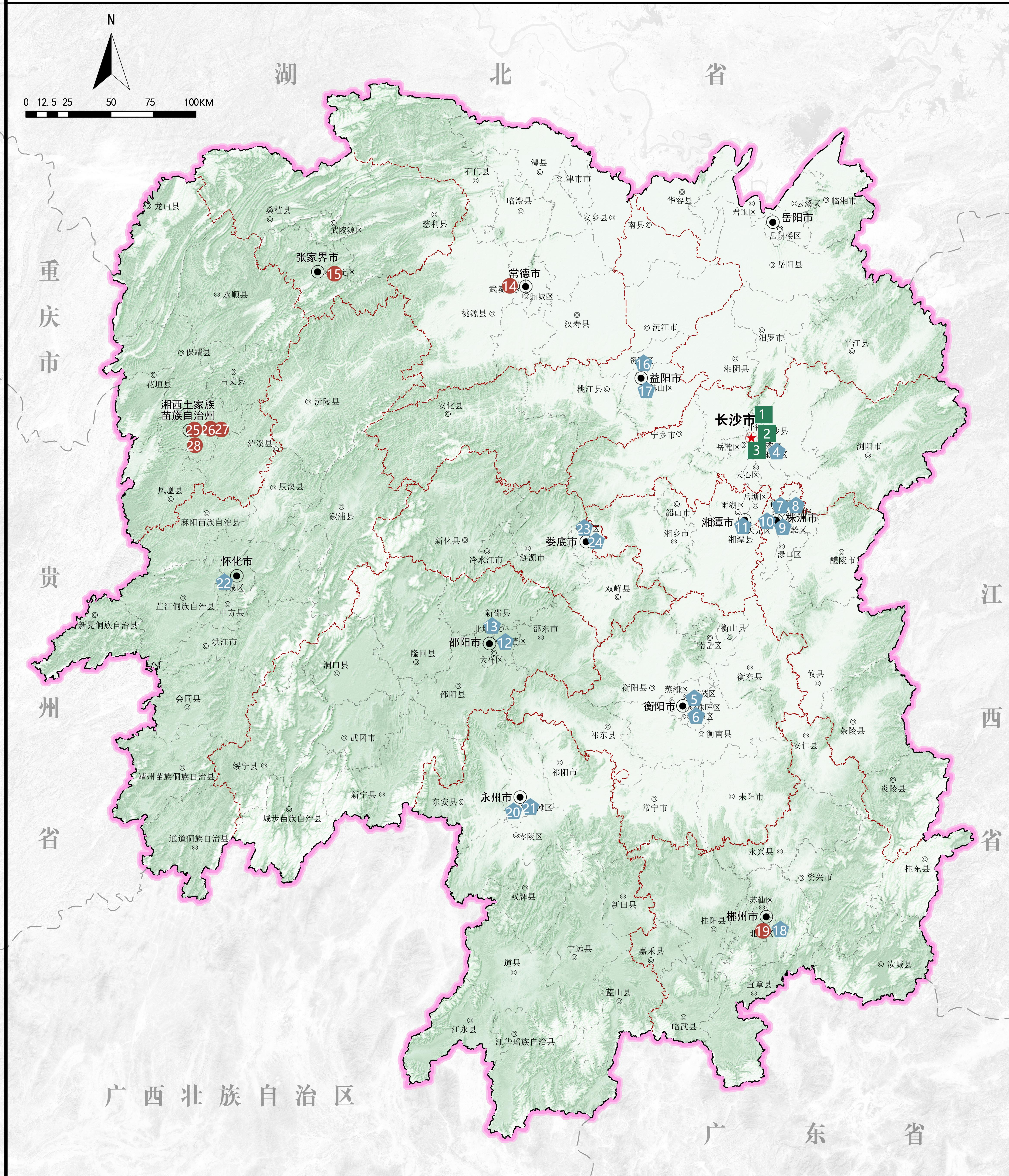

近期重点建设项目一览表			
序号	市州	设施级别	规划设施名称
1	长沙市	省级	湖南省体育训练基地
2			湖南省体育职业学院
3		市级	奥林匹克体育中心
4		区级	长沙竞赛训练基地
5	衡阳市	区级	雨母山文旅新城体育中心
6			石鼓区全民健身中心
7	株洲市	区级	经开区全民健身服务中心
8			活力荷塘文化艺体中心
9			渌口体育中心
10			天元区健康活动中心
11	湘潭市	市级	湘潭全民健身中心
12	邵阳	区级	北塔区全民健身中心
13			双清区全民健身体育中心（体育馆）
14	常德市	市级	常德市奥体中心
15	张家界市	市级	市全民健身中心
16	益阳市	区级	资阳全民健身中心
17			爱协能体育中心二期
18	郴州	区级	北湖区全民健身中心
19		市级	郴州市全民健身中心
20	永州市	区级	五环体育综合体
21			室内滑雪馆
22	怀化市	区级	经开区综合体育馆
23	娄底市	区级	娄星区全民健身活动指导中心
24			碧波游泳池改建
25	湘西州	州级	湘西州体育产业中心
26			吉首市体育新城
27			湘西州民族攀岩基地
28			武陵山区体育产业实训基地

图例

省政府驻地

省、自治区、直辖市界

地级界

州市政府驻地

县级界

县（市、区）政府驻地

规划省级体育设施

规划市级体育设施

规划区级体育设施

近期重点建设项目规划图

06

组织单位：湖南省体育局

编制单位：湖南省国土资源规划院

编制时间：2024年11月

139

湖南省体育设施国土空间专项规划（2023—2035年）

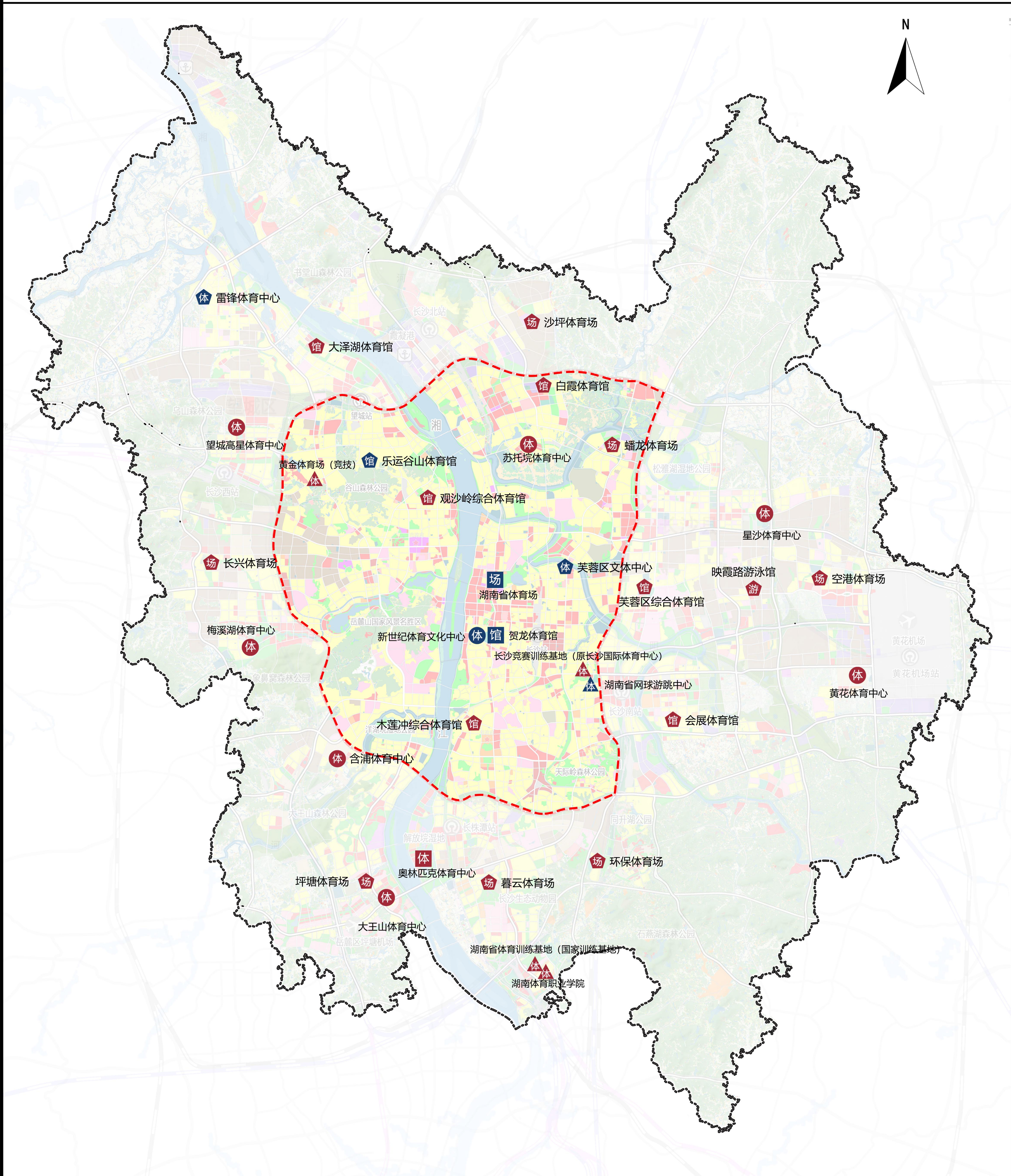

长沙市体育设施发展指引表			
类别	指标项	目标值	备注
群众体育	中心城区人均体育用地面积（平方米/人）	0.6	约束性
	市域人均体育场地面积（平方米/人）	4.9	预期性
	城市社区体育设施（15分钟健身圈）覆盖率（%）	100	预期性
	行政村体育设施（30分钟健身圈）覆盖率（%）	100	预期性
	市（州）、区（县、市）一场三馆覆盖率（%）	100	约束性
	区（县、市）拥有体育公园比例（%）	100	约束性
	市域潇湘步道长度（千米）	11600	预期性
	市域足球运动场地（块）	1700	预期性
竞技体育	市域独立型竞技体育训练基地数量（处）	4	预期性
青少年体育	市城区（县、市）业余体校覆盖率（%）	77	预期性
	市域正常开展训练的各级业余体校数量（所）	7	预期性
体育产业	省级及以上体育产业示范基地数量（个）	1	预期性
发展定位	全方位发展各类体育运动，打造国家体育名城		
布局指引	规划在长沙天心区建设长沙奥体中心，区级体育场馆以体育中心形式均衡分布在中心城区各组团，以体育综合体的建设模式带动城市组团发展，将天心区打造为以体育服务业为特色的体育产业示范基地。		

长沙市公共体育设施规划重点项目库						
层级范围	级别	所在区（县、市）	名称	功能配置	用地面积（公顷）	
主城区	市级	天心区	奥林匹克体育中心	6.5万座体育场、1.8万座体育馆、4000座游泳池	65	
		开福区	苏托垅体育中心	9道400m标准跑道、10道直道跑道、标准足球场、部分田赛场地	16.80	
		望城区	望城高星体育中心	体育场地面积不小于50*25m；能开展篮球、排球、羽毛球、乒乓球、武术等多项体育运动，配备相应热身场馆；标准泳池和准备池	11.96	
			梅溪湖体育中心	体育场地面积不小于50*25m；能开展篮球、排球、羽毛球、乒乓球、武术等多项体育运动，配备相应热身场馆；标准泳池和准备池	11.12	
		岳麓区	含浦体育中心	9道400m标准跑道、10道直道跑道、标准足球场、部分田赛场地	13.55	
			大王山体育中心	9道400m标准跑道、10道直道跑道、标准足球场、部分田赛场地	14.87	
		长沙县	星沙体育中心	9道400m标准跑道、10道直道跑道、标准足球场、部分田赛场地；体育场地面积不小于50*25m；能开展篮球、排球、羽毛球、乒乓球、武术等多项体育运动，配备相应热身场馆；标准泳池和准备池	29.82	
			黄花体育中心	体育场地面积不小于50*25m；能开展篮球、排球、羽毛球、乒乓球、武术等多项体育运动，配备相应热身场馆；标准泳池和准备池	8.48	
		区级	开福区	白霞体育馆	能开展篮球、排球、羽毛球、乒乓球、武术等多项体育运动的室内体育比赛和练习的运动场馆及相应热身场馆；标准泳池和准备池	5.12
				沙坪体育场	标准跑道，标准足球场，跳远、跳高、铅球等田赛场地	5.2
	雨花区		环保体育场	标准跑道，标准足球场，跳远、跳高、铅球、铁饼、链球和撑高跳远等田赛场地，标准泳池和准备池	8.37	
			木莲冲综合体育馆	能开展篮球、排球、羽毛球、乒乓球、武术等多项体育运动的室内体育比赛和练习的运动场馆及相应热身场馆	2.47	
	天心区		暮云体育场	标准跑道，标准足球场，跳远、跳高、铅球、铁饼、链球和撑高跳远等田赛场地，标准泳池和准备池	7.91	
			坪塘体育场	标准跑道，标准足球场，跳远、跳高、铅球、铁饼、链球和撑高跳远等田赛场地，标准泳池和准备池	8.75	
	岳麓区		观沙岭综合体育馆	能开展篮球、排球、羽毛球、乒乓球、武术等多项体育运动的室内体育比赛和练习的运动场馆及相应热身场馆；50×25m标准泳池和准备池	5.09	
			望城区	长兴体育场	标准跑道，标准足球场，跳远、跳高、铅球、铁饼、链球和撑高跳远等田赛场地，标准泳池和准备池	8.34
		大泽湖体育馆		综合场馆	8.15	
	长沙县	芙蓉区	芙蓉区综合体育馆	能开展篮球、排球、羽毛球、乒乓球、武术等多项体育运动的室内体育比赛和练习的运动场馆及相应热身场馆；标准泳池和准备池	3.84	
		蟠龙体育场	标准跑道，标准足球场，跳远、跳高、铅球、铁饼、链球和撑高跳远等田赛场地	6.85		
		会展体育馆	能开展篮球、排球、羽毛球、乒乓球、武术等多项体育运动的室内体育比赛和练习的运动场馆及相应热身场馆；标准泳池和准备池	5.38		
		空港体育场	标准跑道，标准足球场；跳远、跳高、铅球、铁饼、链球和撑高跳远等田赛场地	6.19		

长沙市竞技体育设施规划重点项目库					
层级范围	级别	所在区（县）	名称	功能配置	用地面积（公顷）
主城区	省级	天心区	湖南省体育训练基地（国家训练基地）	综合体操馆、田径馆、羽乒馆、举重馆、重竞技馆、游泳馆、射击馆、综合训练馆、全民健身中心、通用体能馆	62.40
			湖南体育职业学院	通用型体育用房、实验实习用房、室外体育场地	53.33（教育用地）
	市级	望城区	黄金体育场（竞技）	训练场馆、通用体能训练场地等	7.58
	区级	雨花区	长沙竞赛训练基地（原长沙国际体育中心）	训练场馆、通用体能训练场地等	3

- 图例
- 省会驻地

现状省级公共体育设施

规划省级公共体育设施

现状竞技体育设施

主城区范围

现状市级公共体育设施

规划市级公共体育设施

规划竞技体育设施

中心城区范围

现状区级公共体育设施

规划区级公共体育设施
- 长沙市体育设施规划指引图

07

组织单位：湖南省体育局
编制单位：湖南省国土资源规划院
编制时间：2024年11月
- 140

湖南省体育设施国土空间专项规划（2023—2035年）

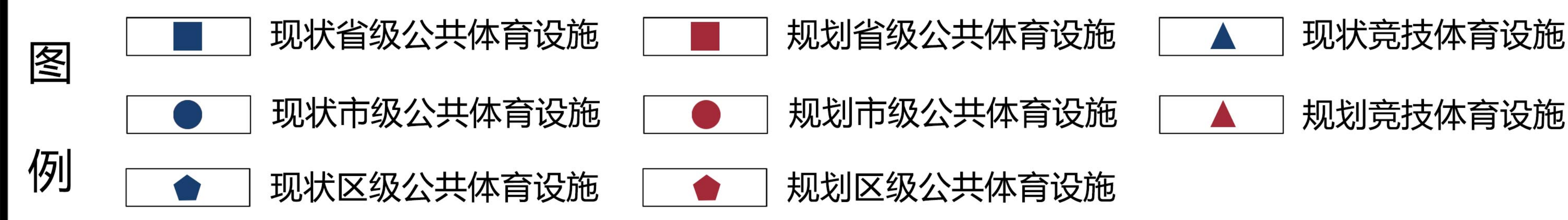
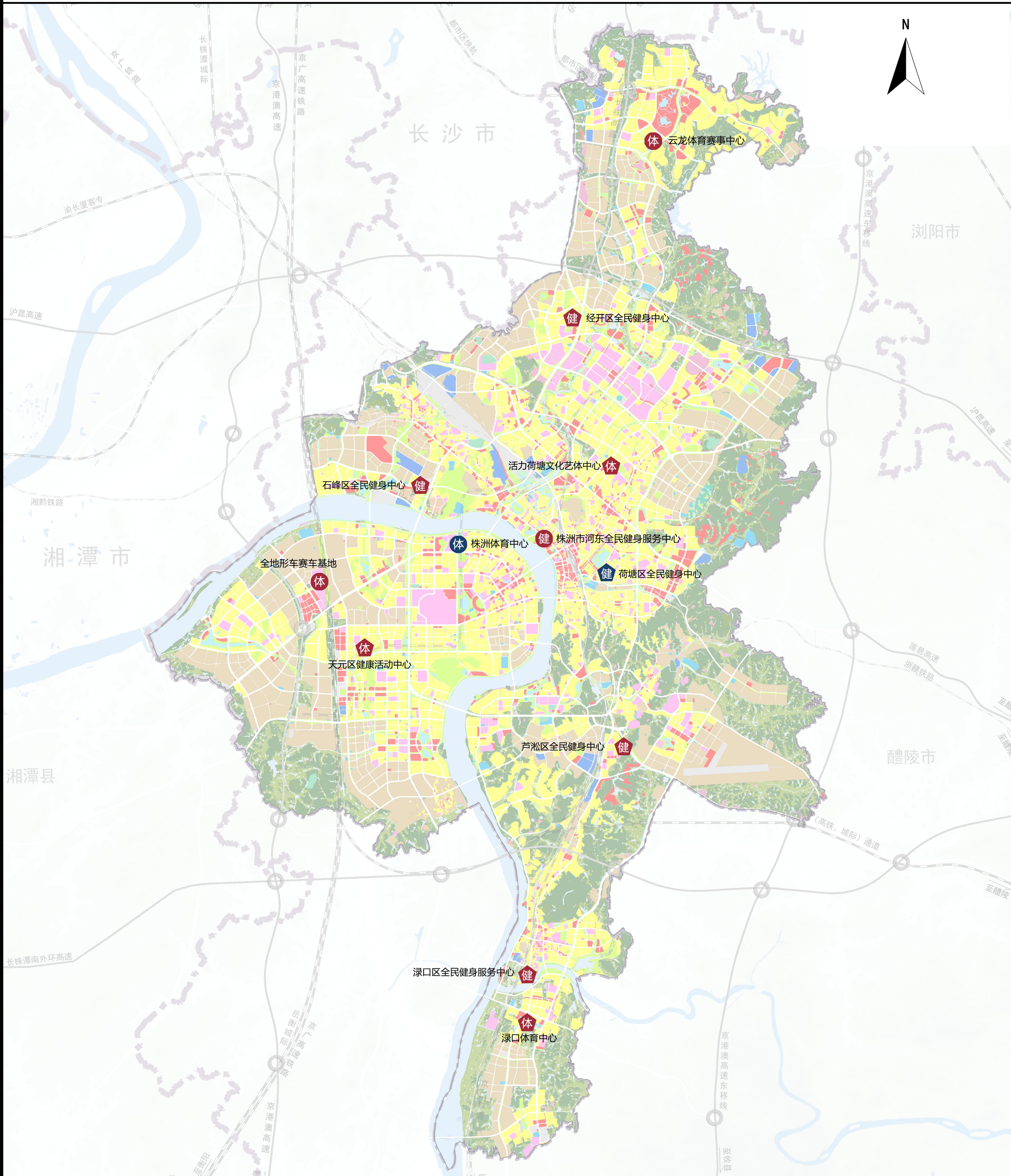

株洲市体育设施发展指引表			
类别	指标项	目标值	备注
群众体育	中心城区人均体育用地面积（平方米/人）	0.7	约束性
	市域人均体育场地面积（平方米/人）	4.6	预期性
	城市社区体育设施（15分钟健身圈）覆盖率（%）	100	预期性
	行政村体育设施（30分钟健身圈）覆盖率（%）	100	预期性
	市（州）、区（县、市）一场三馆覆盖率（%）	100	约束性
	区（县、市）拥有体育公园比例（%）	100	约束性
	市域潇湘步道长度（千米）	3000	预期性
	市域足球运动场地（块）	500	预期性
竞技体育	市域独立型竞技体育训练基地数量（处）	0	预期性
青少年体育	区（县、市）业余体校覆盖率（%）	44	预期性
	市域正常开展训练的各级业余体校数量（所）	6	预期性
体育产业	省级及以上体育产业示范基地数量（个）	1	预期性
发展定位	大力发展篮球等项目。利用株洲国际赛车场和芦淞通用机场，积极发展赛车和航空运动。		
布局指引	规划新增市级全民健身中心，增补区级体育场馆，建设云龙体育赛事中心和活力荷塘健康活动中心、渌口运动休闲小镇，弥补城区南部、西部和北部体育设施空缺，引导社会力量建设各类单项场馆。将株洲市芦淞区建设成以航空运动为特色的体育产业示范基地。		

株洲市体育设施规划重点项目库					
层级范围	级别	所在区（县、市）	名称	功能配置	用地面积（公顷）
中心城区	市级	芦淞区	株洲市河东全民健身服务中心	重建河东体育馆、田径场、游泳馆等全民健身设施	10
		石峰区	云龙体育赛事中心	体育场、体育馆	20
		天元区	全地形车赛车基地	赛车场地	7
	区级	石峰区	经开区全民健身服务中心	球类、武术、体操、游泳等体育健身设施	5
			石峰区全民健身中心	足球、篮球、排球、羽毛球、乒乓球等于一体的以球类运动为主的综合性全民健身中心	4.20
		荷塘区	活力荷塘文化艺术体中心	篮球馆、羽毛球馆、游泳馆、儿童乐园、卡丁车场、电竞馆；室外主要包括主题广场、篮球场、足球场	5.40
		渌口区	渌口区全民健身服务中心	篮球馆、羽毛球馆、乒乓球馆、游泳馆、室外综合健身场地以及相关健身设施	0.40
			渌口体育中心	体育场、体育馆、游泳馆、篮球馆、羽毛球馆、乒乓球馆等相关健身活动设施	3.45
		芦淞区	芦淞区全民健身中心	羽毛球馆、乒乓球馆、篮球馆、网球馆	1.50
		天元区	天元区健康活动中心	新建可开展球类、瑜伽等多项健身活动的健身中心	2.50

湖南省体育设施国土空间专项规划（2023—2035年）

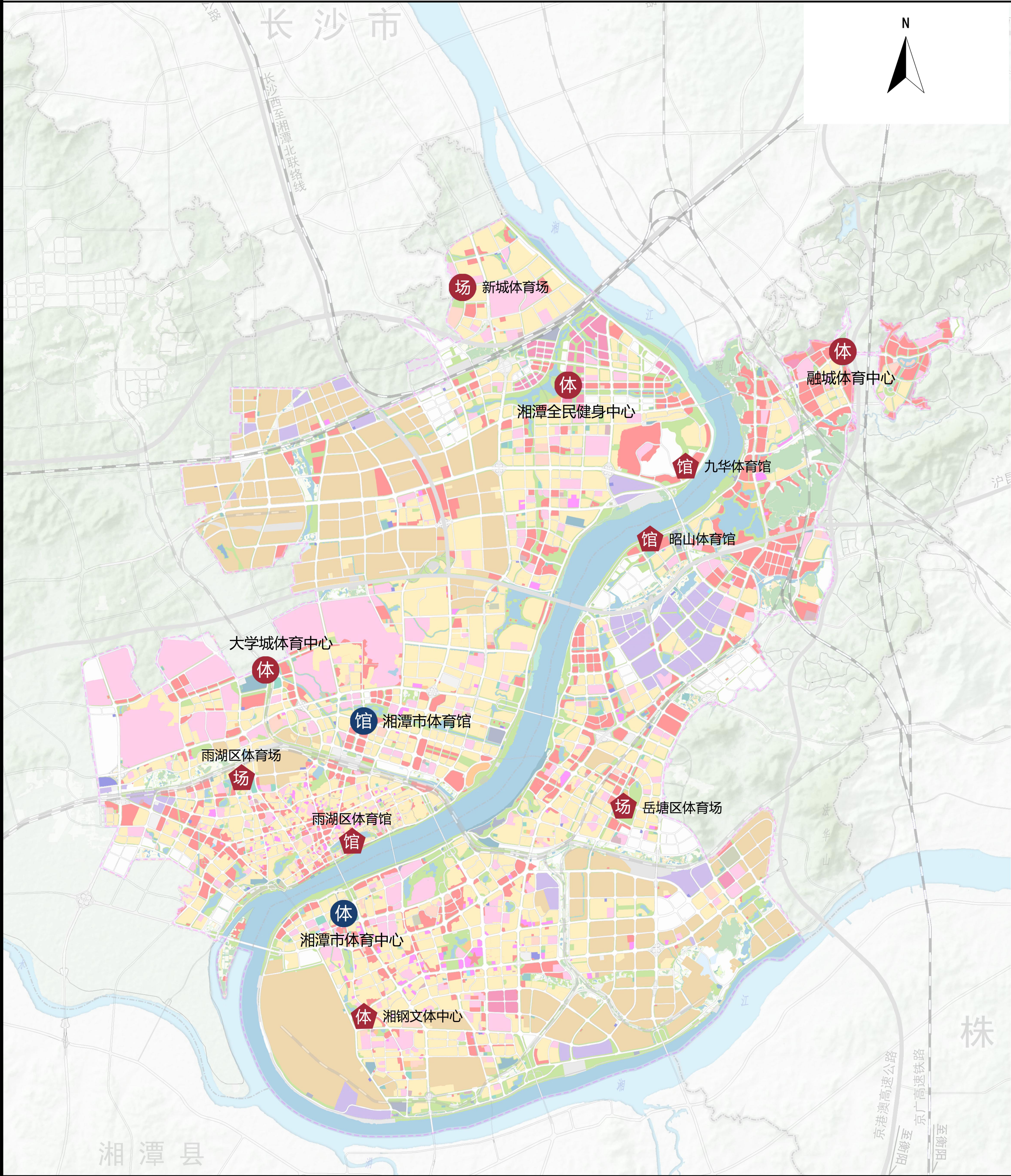

湘潭市体育设施发展指引表			
类别	指标项	目标值	备注
群众体育	中心城区人均体育用地面积（平方米/人）	0.7	约束性
	市域人均体育场地面积（平方米/人）	4.6	预期性
	城市社区体育设施（15分钟健身圈）覆盖率（%）	100	预期性
	行政村体育设施（30分钟健身圈）覆盖率（%）	100	预期性
	市（州）、区（县、市）一场三馆覆盖率（%）	100	约束性
	区（县、市）拥有体育公园比例（%）	100	约束性
	市域潇湘步道长度（千米）	2700	预期性
	市域足球运动场地（块）	400	预期性
竞技体育	独立型竞技体育训练基地数量（处）	—	预期性
青少年体育	区（县、市）业余体育学校覆盖率（%）	60	预期性
	市域正常开展训练的各级业余体育学校数量（所）	3	预期性
体育产业	省级及以上体育产业示范基地数量（个）	—	预期性
发展定位	以攀岩、极限运动为特色，打造为国家“一带一路”体育交流培训基地、国家极限运动训练基地、国家攀岩训练基地。		
布局指引	规划在岳塘区北部新建融城体育中心，设置体育场馆、游泳场馆、各类球场及其附属设施，作为长株潭都市圈区域性体育活动场所。在雨湖区北部九华新区建设新城体育场，设置攀岩、极限运动场地。于城区北部建设市级全民健身中心区级场馆，形成较为均衡的公共体育设施布局。		

湘潭市体育设施规划重点项目库					
层级范围	级别	所在区（县、市）	名称	功能配置	用地面积（公顷）
中心城区	市级	岳塘区	融城体育中心	可同时开展体育项目不少于5项	9.31
		雨湖区	湘潭全民健身中心	可同时开展体育项目不少于5项	6.59
			大学城体育中心	可同时开展体育项目不少于5项	9.27
			新城体育场	能开展田径、足球运动等比赛、练习；可进行文艺演出、集会文化等活动，10000~20000座	8.14
	区级	雨湖区	九华体育馆	能开展多项大型室内体育比赛和练习；可进行大型文艺演出、大型集会等文化活动，3000~6000座	4.13
			雨湖体育场	能开展田径、足球运动等比赛、练习；可进行文艺演出、集会文化等活动，10000~20000座	5.39
			雨湖体育馆	能开展多项大型室内体育比赛和练习；可进行大型文艺演出、大型集会等文化活动，3000~6000座	0.67
		岳塘区	昭山体育馆	能开展多项大型室内体育比赛和练习；可进行大型文艺演出、大型集会等文化活动，3000~6000座	3.05
			岳塘区体育场	能开展田径、足球运动等比赛、练习；可进行文艺演出、集会文化等活动，10000~20000座	2.67
			湘钢文体中心	可同时开展体育项目不少于4项	7.83

- 图例
- 现状省级公共体育设施

■

规划省级公共体育设施

▲

现状竞技体育设施
- 现状市级公共体育设施

●

规划市级公共体育设施

▲

规划竞技体育设施
- ◆

现状区级公共体育设施

◆

规划区级公共体育设施

湘潭市体育设施规划指引图

09

组织单位：湖南省体育局
编制单位：湖南省国土资源规划院
编制时间：2024年11月

湖南省体育设施国土空间专项规划（2023—2035年）

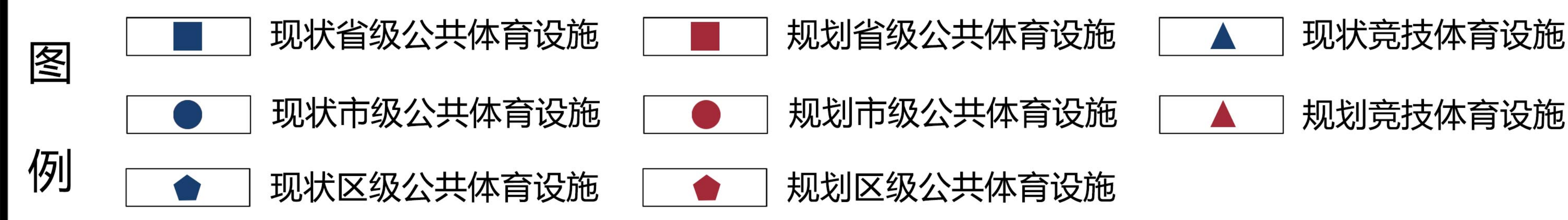
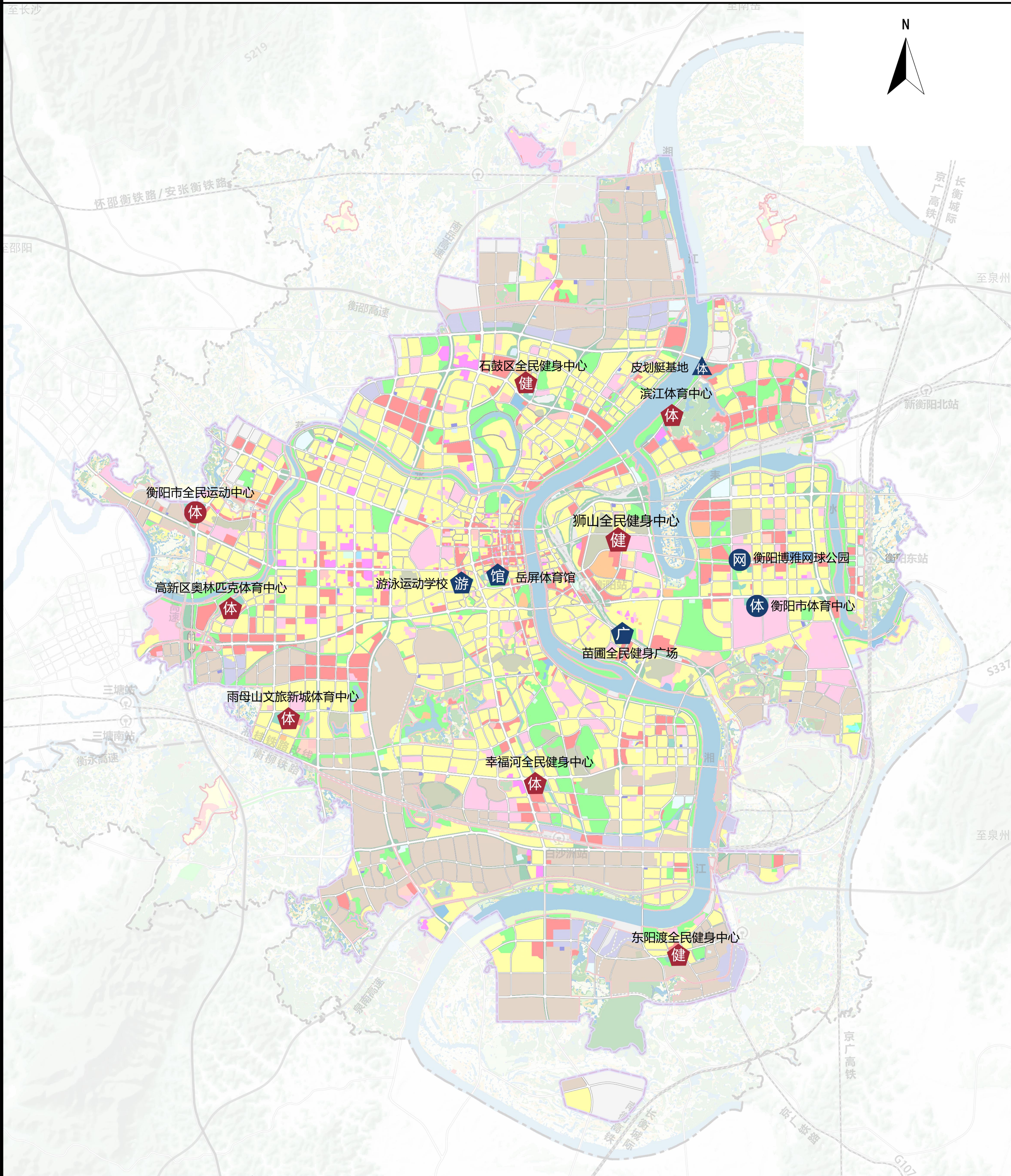

衡阳市体育设施发展指引表			
类别	指标项	目标值	备注
群众体育	中心城区人均体育用地面积（平方米/人）	0.6	约束性
	市域人均体育场地面积（平方米/人）	4.6	预期性
	城市社区体育设施（15分钟健身圈）覆盖率（%）	100	预期性
	行政村体育设施（30分钟健身圈）覆盖率（%）	100	预期性
	市（州）、区（县、市）一场三馆覆盖率（%）	100	约束性
	区（县、市）拥有体育公园比例（%）	100	约束性
	市域潇湘步道长度（千米）	6000	预期性
	市域足球运动场地（块）	800	预期性
竞技体育	市域独立型竞技体育训练基地数量（处）	1	预期性
青少年体育	区（县、市）体育学校覆盖率（%）	58	预期性
	市域正常开展训练的各级体育学校数量（所）	7	预期性
体育产业	省级及以上体育产业示范基地数量（个）	—	预期性
发展定位	综合性运动城市，以山地户外和航空运动为特色。		
布局指引	规划在蒸湘区建设衡阳市全民运动中心，保留衡阳市皮划艇专项训练基地，完善中心城区南、北部区级体育场馆，形成均衡化的布局体系。利用大型公共体育场馆建设引导城市有序建设，拉开城市建设的框架，提升公共体育服务品质。		

衡阳市体育设施规划重点项目库					
层级范围	级别	所在区（县、市）	名称	功能配置	用地面积（公顷）
中心城区	市级	蒸湘区	衡阳市全民运动中心	综合性体育馆、游泳馆、室内健身场	20
	区级	石鼓区	石鼓区全民健身中心	标准型看台、一个标准足球场、田径场、篮球场、跳远、跳高、铅球、铁饼、链球和撑杆跳高能开展多项大型室内体育比赛和练习	6.16
		珠晖区	狮山全民健身中心	标准足球场、田径场、综合体育馆	6.04
			东阳渡全民健身中心	综合体育馆、游泳馆	4.28
			滨江体育中心	体育场、游泳馆	9.48
		雁峰区	幸福河全民健身中心	游泳馆、综合体育馆	6.16
		蒸湘区	高新区奥林匹克体育中心	田径场、体育馆	5.20
			雨母山文旅新城体育中心	标准型足球场、田径场、游泳馆、综合性体育馆	11.04

湖南省体育设施国土空间专项规划（2023—2035年）

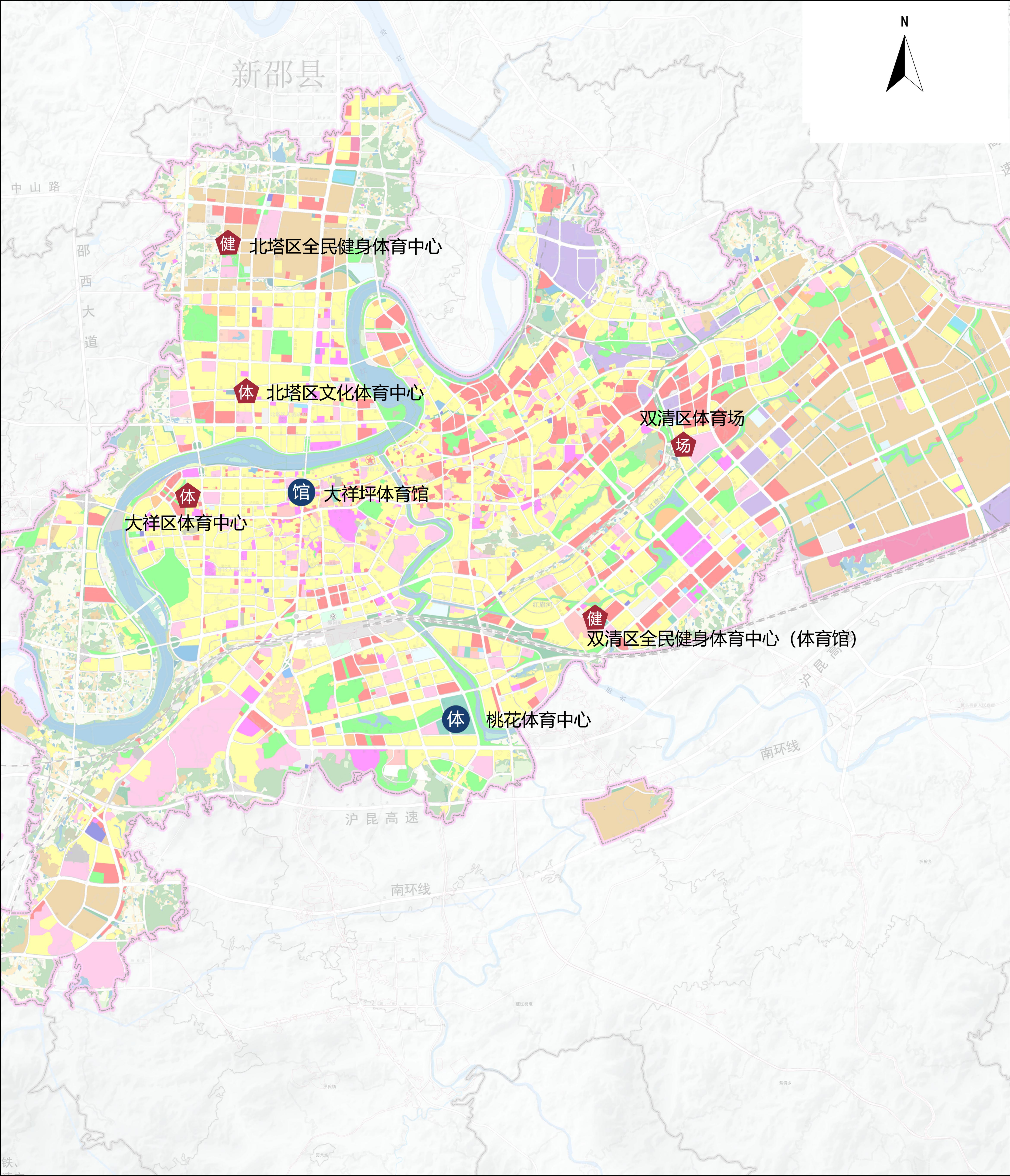

邵阳市体育设施发展指引表			
类别	指标项	目标值	备注
群众体育	中心城区人均体育用地面积（平方米/人）	0.7	约束性
	市域人均体育场地面积（平方米/人）	4.4	预期性
	城市社区体育设施（15分钟健身圈）覆盖率（%）	100	预期性
	行政村体育设施（30分钟健身圈）覆盖率（%）	100	预期性
	市（州）、区（县、市）一场三馆覆盖率（%）	100	约束性
	区（县、市）拥有体育公园比例（%）	100	约束性
	市域潇湘步道长度（千米）	6000	预期性
	市域足球运动场地（块）	500	预期性
竞技体育	市域独立型竞技体育训练基地数量（处）	2	预期性
青少年体育	区（县、市）体育学校覆盖率（%）	50	预期性
	市域正常开展训练的各级体育学校数量（所）	6	预期性
体育产业	省级及以上体育产业示范基地数量（个）	—	预期性
发展定位	重点发展青少年田径、足球、篮球、羽毛球、乒乓球、武术、跆拳道等项目。		
布局指引	规划在城区北部、东部建设区级体育场馆，健全中心城区公共体育设施网络。倡导利用邵阳市体育中心公共体育场馆开展体育比赛、群众体育活动和专业训练，提高公共体育场馆使用率。		

邵阳市体育设施规划重点项目库					
层级范围	级别	所在区（县、市）	名称	功能配置	用地面积（公顷）
中心城区	区级	双清区	双清区全民健身体育中心（体育馆）	综合运动大楼（其中包括室内游泳中心、健身房、篮球场、羽毛球场、乒乓球中心、青少年文体培训中心、体能训练中心馆、体质检测功能用房、服务用房等，主场馆座位数设计在4000左右）、室外门球场、社会足球场、篮球场等健身场地	4.90
			双清区体育场	田径场	1.60
		北塔区	北塔区文化体育中心	文体用地	2.67
			北塔区全民健身中心	项目新建室外活动场地，配备标准篮球场、排球场、羽毛球场、田径场等运动用地	1.33
		大祥区	大祥区体育中心	足球场、全民健身中心	2

- 图例
- 现状省级公共体育设施

规划省级公共体育设施

现状竞技体育设施

现状市级公共体育设施

规划市级公共体育设施

规划竞技体育设施

现状区级公共体育设施

规划区级公共体育设施

湖南省体育设施国土空间专项规划（2023—2035年）

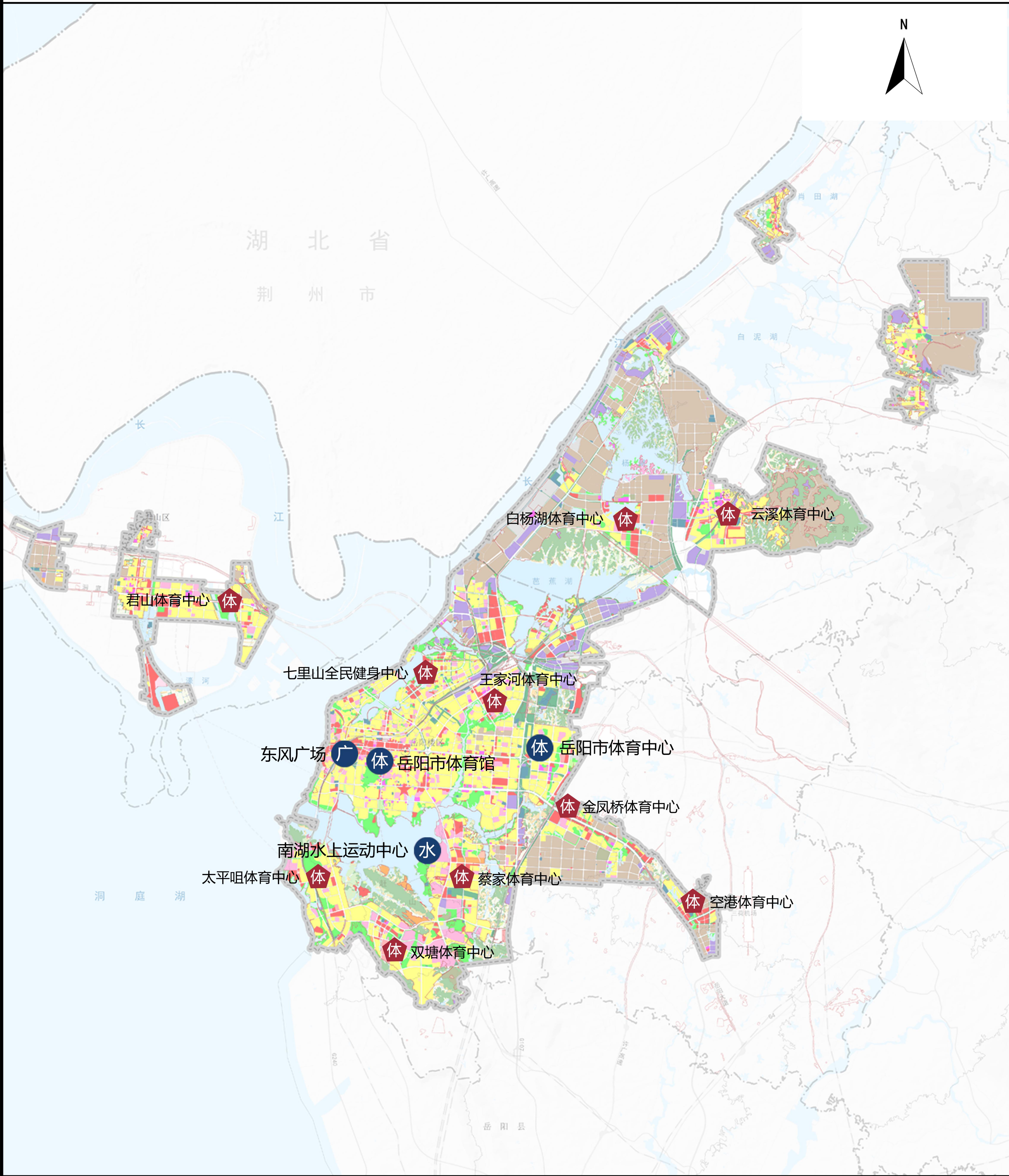

岳阳市体育设施发展指引表			
类别	指标项	目标值	备注
群众体育	中心城区人均体育用地面积（平方米/人）	0.5	约束性
	市域人均体育场地面积（平方米/人）	4.6	预期性
	城市社区体育设施（15分钟健身圈）覆盖率（%）	100	预期性
	行政村体育设施（30分钟健身圈）覆盖率（%）	100	预期性
	市（州）、区（县、市）一场三馆覆盖率（%）	100	约束性
	区（县、市）拥有体育公园比例（%）	100	约束性
	市域潇湘步道长度（千米）	3600	预期性
	市域足球运动场地（块）	550	预期性
	市域独立型竞技体育训练基地数量（处）	1	预期性
青少年体育	区（县、市）体育学校覆盖率（%）	77	预期性
	市域正常开展训练的各级体育学校数量（所）	8	预期性
体育产业	省级及以上体育产业示范基地数量（个）	2	预期性
发展定位	积极发展水上运动，打造国际龙舟活动基地。		
布局指引	规划重点增补区级公共体育场馆，引导学校体育场馆对公众开放，健全中心城区公共体育设施网络。鼓励社会力量建设龙舟赛事场地、垂钓运动基地和风帆、浆板、皮划艇、摩托艇、动力板等各类场地。引导汨罗市建设以龙舟制造和龙舟运动为特色的体育产业示范基地。		

岳阳市体育设施规划重点项目库					
层级范围	级别	所在区（县、市）	名称	功能配置	用地面积（公顷）
中心城区	区级	岳阳楼区	蔡家体育中心	全民健身中心	3.19
			七里山全民健身中心	全民健身中心	1.73
			双塘体育中心	体育馆、全民健身中心、羽毛球场、田径场	1.57
			太平咀体育中心	体育馆、全民健身中心、羽毛球场、网球场	2.17
			空港体育中心	体育馆、全民健身中心、羽毛球场、网球场	1.09
			金凤桥体育中心	综合体育馆、全民健身活动中心、健身步道	4.78
			王家河体育中心	综合体育馆、全民健身活动中心、健身步道	1.32
		君山区	君山体育中心	体育馆、全民健身中心、羽毛球场、网球场	0.71
		云溪区	云溪体育中心	体育馆、全民健身中心、羽毛球场、网球场	1.63
			白杨湖体育中心	体育馆、全民健身中心、羽毛球场、网球场	3.20

- 图例
- 现状省级公共体育设施

规划省级公共体育设施

现状竞技体育设施

现状市级公共体育设施

规划市级公共体育设施

规划竞技体育设施

现状区级公共体育设施

规划区级公共体育设施

湖南省体育设施国土空间专项规划（2023—2035年）

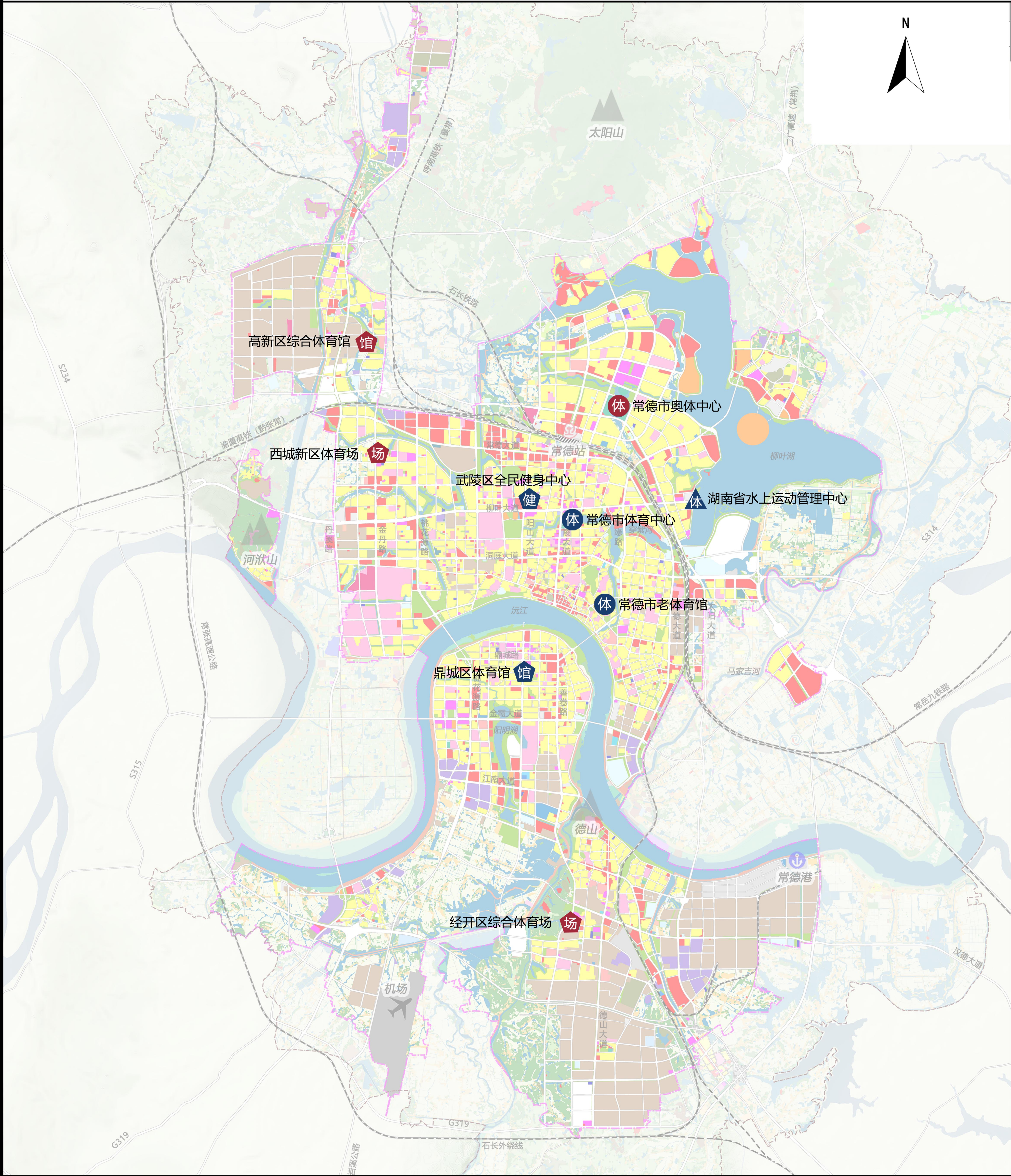

常德市体育设施发展指引表			
类别	指标项	目标值	备注
群众体育	中心城区人均体育用地面积（平方米/人）	0.7	约束性
	市域人均体育场地面积（平方米/人）	4.6	预期性
	城市社区体育设施（15分钟健身圈）覆盖率（%）	100	预期性
	行政村体育设施（30分钟健身圈）覆盖率（%）	100	预期性
	市（州）、区（县、市）一场三馆覆盖率（%）	100	约束性
	区（县、市）拥有体育公园比例（%）	100	约束性
	市域潇湘步道长度（千米）	3600	预期性
	市域足球运动场地（块）	520	预期性
竞技体育	市域独立型竞技体育训练基地数量（处）	1	预期性
青少年体育	区（县、市）体育学校覆盖率（%）	77	预期性
	市域正常开展训练各级体育学校数量（所）	7	预期性
体育产业	省级及以上体育产业示范基地数量（个）	—	预期性
发展定位	体育与旅游融合示范城市		
布局指引	规划在武陵区新建常德市奥体中心，以大型体育中心建设带动城市片区开发，打造城市新名片。积极发展篮球、马拉松、新能源汽车拉力赛、马术、水上运动等，促进体育与文化旅游、会展的融合，提升城市影响力。		

常德市体育设施规划重点项目库					
层级范围	级别	所在区（县、市）	名称	功能配置	用地面积（公顷）
中心城区	市级	武陵区	常德市奥体中心	体育场、体育馆、游泳馆、体育公园等	38.58
	区级	武陵区	西城新区体育场	体育场	5.18
			经开区综合体育场	体育场	8.05
		鼎城区	高新区综合体育馆	体育馆	3.66

- 图例
- 现状省级公共体育设施

规划省级公共体育设施

现状竞技体育设施

现状市级公共体育设施

规划市级公共体育设施

规划竞技体育设施

现状区级公共体育设施

规划区级公共体育设施

湖南省体育设施国土空间专项规划（2023—2035年）



图 例	 现状省级公共体育设施	 规划省级公共体育设施	 现状竞技体育设施			
	 现状市级公共体育设施	 规划市级公共体育设施	 规划竞技体育设施			
	 现状区级公共体育设施	 规划区级公共体育设施				
				张家界市体育设施规划指引图		14
				组织单位：湖南省体育局		
				编制单位：湖南省国土资源规划院		
				编制时间：2024年11月		

张家界市体育设施发展指引表			
类别	指标项	目标值	备注
群众体育	中心城区人均体育用地面积（平方米/人）	0.6	约束性
	市域人均体育场地面积（平方米/人）	4.4	预期性
	城市社区体育设施（15分钟健身圈）覆盖率（%）	100	预期性
	行政村体育设施（30分钟健身圈）覆盖率（%）	100	预期性
	市（州）、区（县、市）一场三馆覆盖率（%）	100	约束性
	区（县、市）拥有体育公园比例（%）	100	约束性
	市域潇湘步道长度（千米）	1500	预期性
	市域足球运动场地（块）	120	预期性
竞技体育	独立型竞技体育训练基地数量（处）	—	预期性
青少年体育	区（县、市）体育学校覆盖率（%）	75	预期性
	市域正常开展训练的各级体育学校数量（所）	4	预期性
体育产业	省级及以上体育产业示范基地数量（个）	—	预期性
发展定位	国际山地户外运动胜地		
布局指引	结合全国民族运动会场馆需求和张家界地方特色，新建各类区级公共体育场馆和少数民族运动场地。加强体育运动与旅游活动的结合，积极开展马拉松线路、跑酷场地、冰雪世界、徒步旅游线路、翼装飞行训练场地和自行车运动线路建设，打造国际知名山地户外运动胜地，推动体育与旅游深度融合。		

张家界体育设施规划重点项目库					
层级范围	级别	所在区（县、市）	名称	功能配置	用地面积（公顷）
中心城区	市级	永定区	市游泳馆	游泳馆	1.52
			市全民健身中心	多种活动场地	1.82
	区级	永定区	区级体育场馆	足球场	1.44
			区体育馆	体育馆	1.63
			区全民健身中心	多种活动场地	1
		武陵源区	区体育中心	体育馆、田径场	3.80

湖南省体育设施国土空间专项规划（2023—2035年）

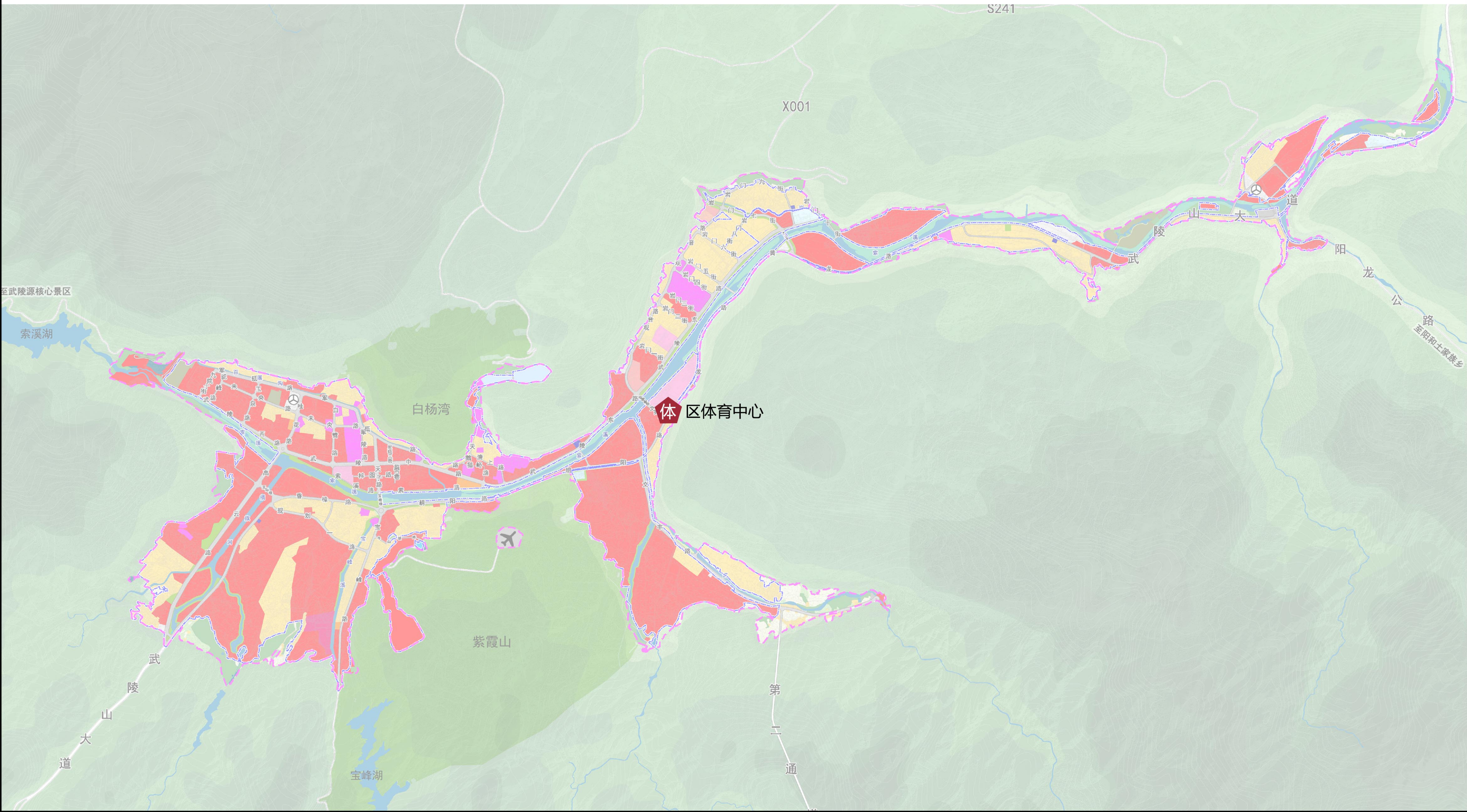
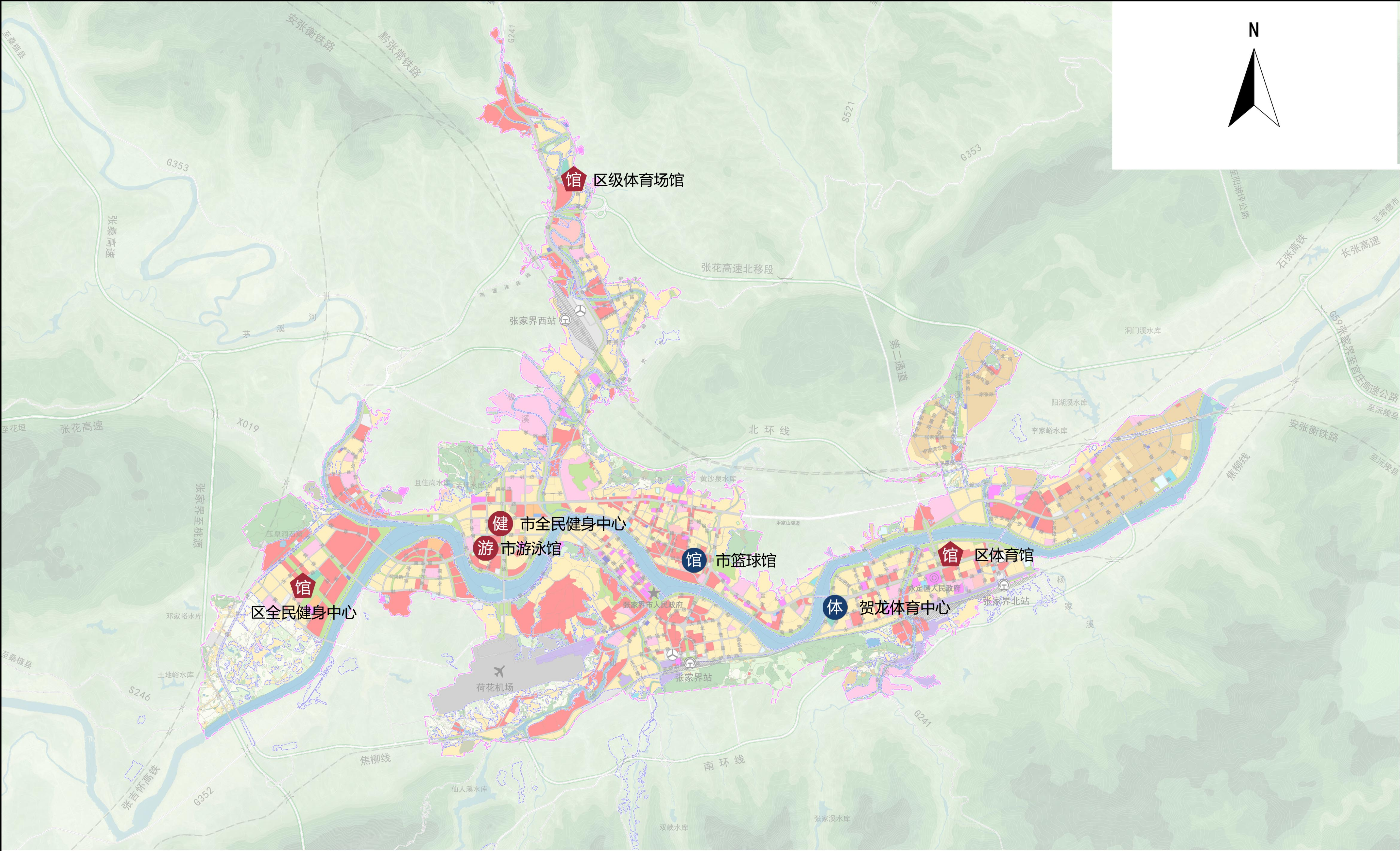
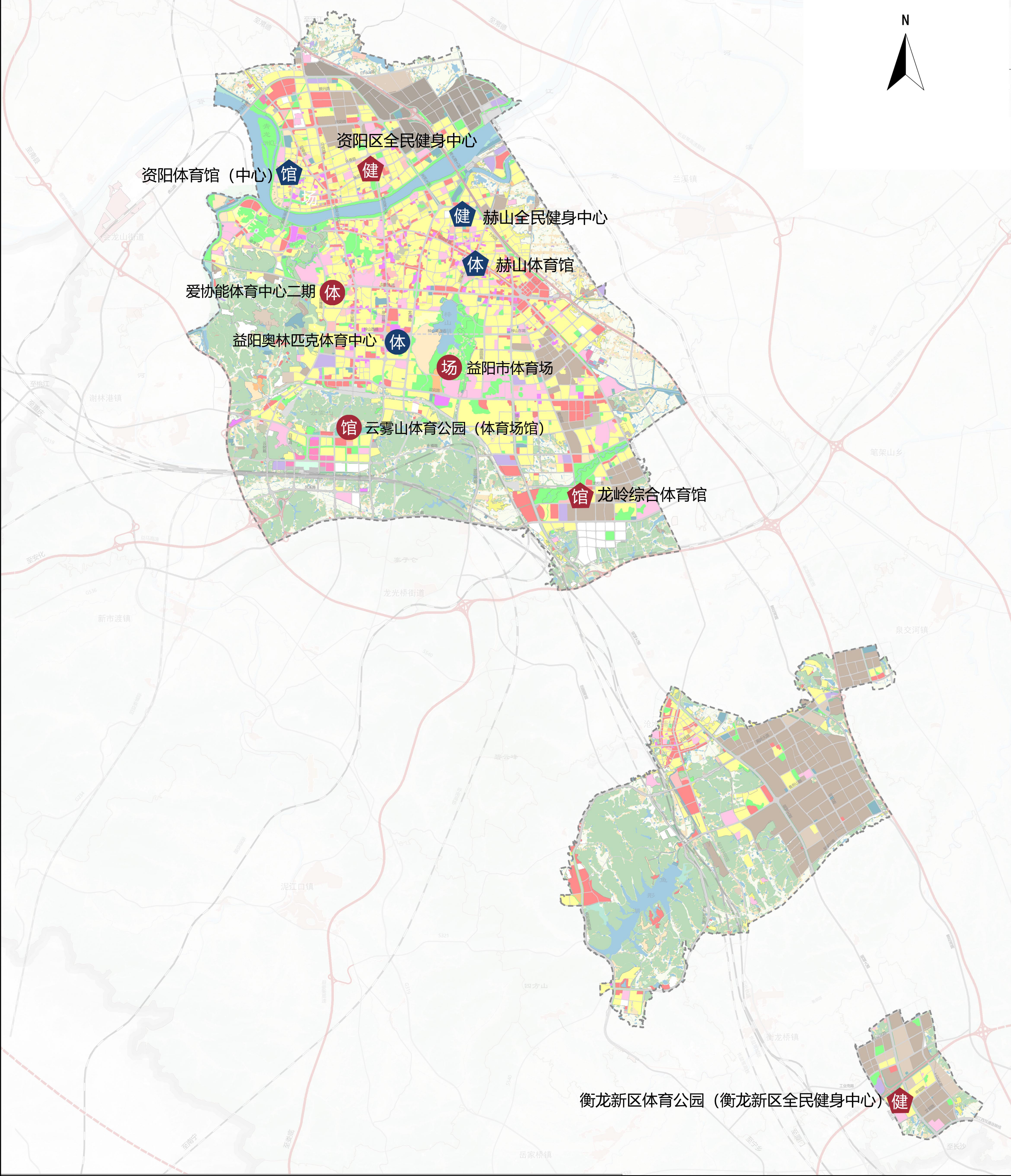

益阳市体育设施发展指引表			
类别	指标项	目标值	备注
群众体育	中心城区人均体育用地面积（平方米/人）	0.7	约束性
	市域人均体育场地面积（平方米/人）	4.6	预期性
	城市社区体育设施（15分钟健身圈）覆盖率（%）	100	预期性
	行政村体育设施（30分钟健身圈）覆盖率（%）	100	预期性
	市（州）、区（县、市）一场三馆覆盖率（%）	100	约束性
	区（县、市）拥有体育公园比例（%）	100	约束性
	市域潇湘步道长度（千米）	4500	预期性
	市域足球运动场地（块）	340	预期性
竞技体育	独立型竞技体育训练基地数量（处）	—	预期性
青少年体育	区（县、市）体育学校覆盖率（%）	100	预期性
	市域正常开展训练的各级体育学校数量（所）	8	预期性
体育产业	省级及以上体育产业示范基地数量（个）	1	预期性
发展定位	羽毛球运动之城，引导沅江市建设以羽毛球用品制造为特色的体育产业示范基地。		
布局指引	对照举办省运会场馆需求，新建市级体育场、体育馆、游泳馆射击馆等体育场馆，提高体育赛事承办能力和服务水平。依托群众基础和训练基地，大力发展羽毛球运动，积极培育体育训练、康复和竞赛表演等相关产业。		

益阳市体育设施规划重点项目库					
层级范围	级别	所在区（县、市）	名称	功能配置	用地面积（公顷）
中心城区	市级	赫山区	益阳爱协能体育中心二期	网球场、1500座综合型球馆（3片室内高规格网球场）、室外游泳池和其他室外健身设施	1.30
			益阳市体育场	标准跑道、标准足球场和部分项目田赛场地；配备400m环形跑道和100m10道直道跑道；田赛项目包括跳远、跳高、铅球、铁饼、链球和撑杆跳高	3.04
			云雾山体育公园（体育场馆）	云雾山综合体育馆、云雾山游泳馆（花样游泳、游泳）、云雾山射击馆（步手枪）	14.6
	区级	资阳区	资阳区全民健身中心	1个综合体育中心（篮球场、羽毛球场、排球场）、1个室内标准泳池、1个室外足球场（田径场）、2个室外篮球场、4个网球场、1个操场，包含资阳区游泳馆	3.15
		赫山区	龙岭综合体育馆	标准看台，可开展篮球、排球、羽毛球、乒乓球等室内项目运动的训练和比赛	6.08
			衡龙新区体育公园（衡龙新区全民健身中心）	配备乒乓球、篮球场地、基础健身区、健身步道等运动场地，可同时开展体育项目不少于4项	1.48

- 图例
- 现状省级公共体育设施

规划省级公共体育设施

现状竞技体育设施

现状市级公共体育设施

规划市级公共体育设施

规划竞技体育设施

现状区级公共体育设施

规划区级公共体育设施

湖南省体育设施国土空间专项规划（2023—2035年）

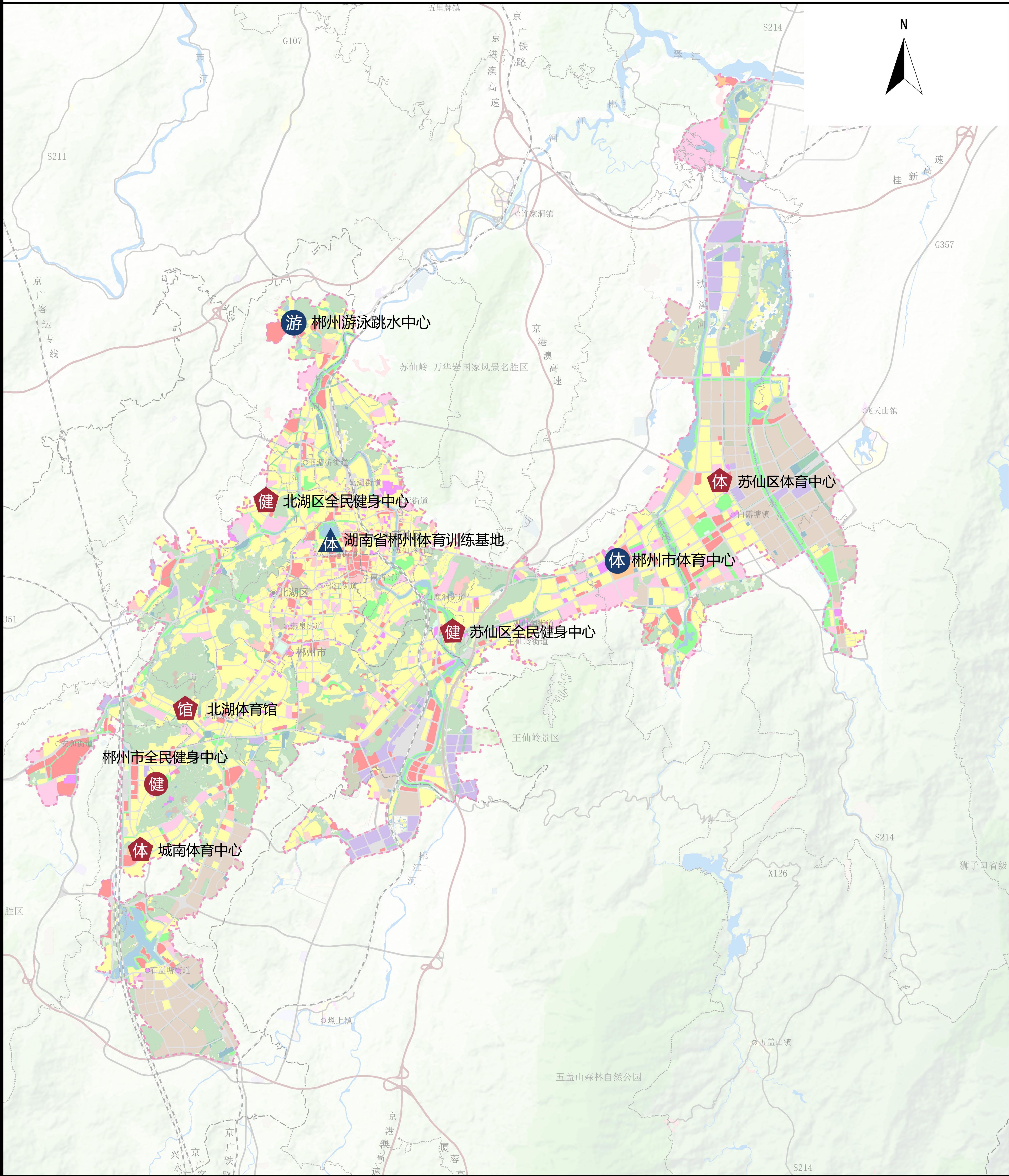

- 图例
- | | | | | | |
|---|------------|---|------------|---|----------|
| ■ | 现状省级公共体育设施 | ■ | 规划省级公共体育设施 | ▲ | 现状竞技体育设施 |
| ● | 现状市级公共体育设施 | ● | 规划市级公共体育设施 | ▲ | 规划竞技体育设施 |
| ◆ | 现状区级公共体育设施 | ◆ | 规划区级公共体育设施 | | |

郴州市体育设施发展指引表

类别	指标项	目标值	备注
群众体育	中心城区人均体育用地面积（平方米/人）	0.7	约束性
	市域人均体育场地面积（平方米/人）	4.6	预期性
	城市社区体育设施（15分钟健身圈）覆盖率（%）	100	预期性
	行政村体育设施（30分钟健身圈）覆盖率（%）	100	预期性
	市（州）、区（县、市）一场三馆覆盖率（%）	100	约束性
	区（县、市）拥有体育公园比例（%）	100	约束性
	市域潇湘步道长度（千米）	4500	预期性
	市域足球运动场地（块）	480	预期性
竞技体育	市域独立型竞技体育训练基地数量（处）	2	预期性
青少年体育	区（县、市）体育学校覆盖率（%）	45	预期性
	市域正常开展训练的各级体育学校数量（所）	5	预期性
体育产业	省级及以上体育产业示范基地数量（个）	—	预期性
发展定位	省级体育名城。		
布局指引	规划在城区西部、东部、南部新建区级体育场馆，扩大公共体育设施服务范围。重点发展排球、气排球、羽毛球运动，积极开发滑雪场地，开展山地、攀岩运动，凸显岭南山地运动特色。		

郴州市体育设施规划重点项目库

层级范围	级别	所在区（县、市）	名称	功能配置	用地面积（公顷）
中心城区	市级	北湖区	郴州市全民健身中心	市级全民健身中心，包括室内运动场馆和体质测试室	2
	区级	北湖区	北湖区全民健身中心	室内外综合体育馆，可开展篮球、羽毛球、乒乓球、气排球等项目	0.36
			北湖体育馆	体育馆	1.44
			城南体育中心	体育场、体育馆、游泳馆，合建	6.82
	苏仙区	苏仙区	苏仙区体育中心	体育场、体育馆、游泳馆，合建	5.19
			苏仙区全民健身中心	区级全民健身中心	1.63

郴州市体育设施规划指引图

16

组织单位：湖南省体育局
编制单位：湖南省国土资源规划院
编制时间：2024年11月

湖南省体育设施国土空间专项规划（2023—2035年）

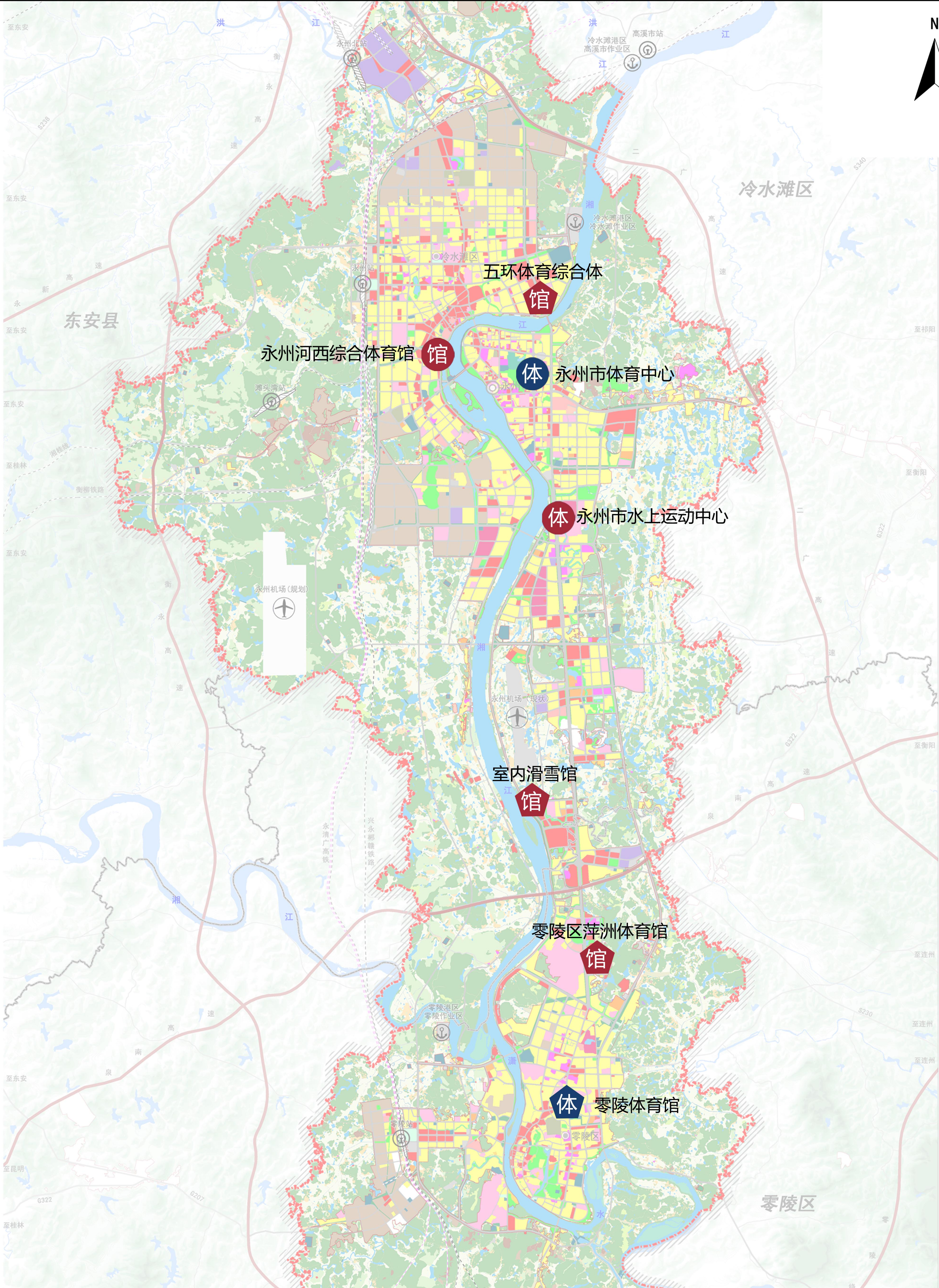

永州市体育设施发展指引表			
类别	指标项	目标值	备注
群众体育	中心城区人均体育用地面积（平方米/人）	0.6	约束性
	市域人均体育场地面积（平方米/人）	4.6	预期性
	城市社区体育设施（15分钟健身圈）覆盖率（%）	100	预期性
	行政村体育设施（30分钟健身圈）覆盖率（%）	100	预期性
	市（州）、区（县、市）一场三馆覆盖率（%）	100	约束性
	区（县、市）拥有体育公园比例（%）	100	约束性
	市域潇湘步道长度（千米）	5500	预期性
	市域足球运动场地（块）	400	预期性
竞技体育	市域独立型竞技体育训练基地数量（处）	2	预期性
青少年体育	区（县、市）体育学校覆盖率（%）	100	预期性
	市域正常开展训练的各级业余体校数量（所）	12	预期性
体育产业	省域及以上体育产业示范基地数量（个）	—	预期性
发展定位	体育与旅游融合示范城市		
布局指引	规划于城区中部建设水上运动基地和室内滑雪馆，带动体育培训、竞赛、训练等产业发展。大力建设市级、区级体育场馆，完善城区公共体育场馆体系。		

永州市体育设施规划重点项目库					
层级范围	级别	所在区（县、市）	名称	功能配置	用地面积（公顷）
中心城区	市级	冷水滩区	永州河西综合体育馆	配备展厅、训练场地、辅助用房及体育场地,能开展多项大型体育比赛和练习,可进行大型文艺演出、大型集会等文化活动。	5
			永州市水上运动中心	水上项目运动基地、训练场所	2.29
	区级	冷水滩区	室内滑雪场	室内滑雪场馆,可开展室内滑雪娱乐、训练、竞赛	2.62
			五环体育综合体	综合型体育场馆,包括篮球场、门球场、网球场、羽毛球场、乒乓球球场等	2.67
		零陵区	零陵区萍洲体育馆	体育场,可开展田径、足球运动等比赛;综合体育馆,配备相应热身场馆,开展篮球、排球、羽毛球、乒乓球、武术等多项体育运动	4.06

- 图例
- 现状省级公共体育设施

■

规划省级公共体育设施

▲

现状竞技体育设施
- 现状市级公共体育设施

●

规划市级公共体育设施

▲

规划竞技体育设施
- ◆

现状区级公共体育设施

◆

规划区级公共体育设施

永州市体育设施规划指引图

17

组织单位：湖南省体育局
编制单位：湖南省国土资源规划院
编制时间：2024年11月

湖南省体育设施国土空间专项规划（2023—2035年）

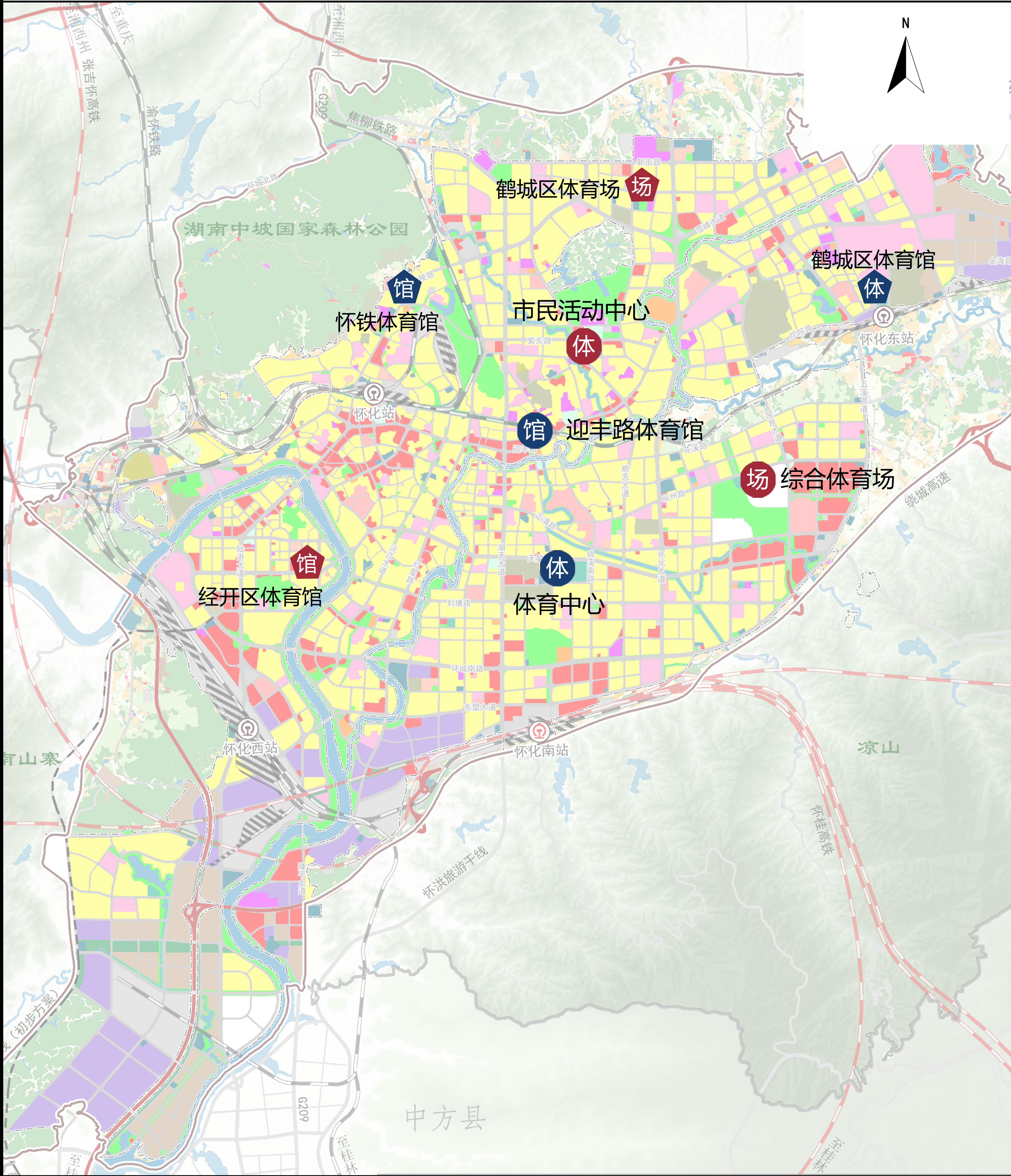

怀化市体育设施发展指引表			
类别	指标项	目标值	备注
群众体育	中心城区人均体育用地面积（平方米/人）	0.6	约束性
	市域人均体育场地面积（平方米/人）	4.2	预期性
	城市社区体育设施（15分钟健身圈）覆盖率（%）	100	预期性
	行政村体育设施（30分钟健身圈）覆盖率（%）	100	预期性
	市（州）、区（县、市）一场三馆覆盖率（%）	100	约束性
	区（县、市）拥有体育公园比例（%）	100	约束性
	市域潇湘步道长度（千米）	4000	预期性
	市域足球运动场地（块）	320	预期性
竞技体育	市域独立型竞技体育训练基地数量（处）	—	预期性
青少年体育	区（县、市）体育学校覆盖率（%）	82	预期性
	市域正常开展训练的各级体育学校数量（所）	9	预期性
体育产业	省级及以上体育产业示范基地数量（个）	—	预期性
发展定位	积极发展民族体育运动。		
布局指引	规划在国际陆港经开区和城区北部、东部增补市级、区级体育场馆，健全中心城区公共体育设施。		

怀化市体育设施规划重点项目库					
层级范围	级别	所在区（县、市）	名称	功能配置	用地面积（公顷）
中心城区	市级	鹤城区	市民活动中心	体育馆、篮球场、足球场	3.96
			综合体育场	标准足球场，增设全民健身中心、游泳馆	12.56
	区级	鹤城区	经开区综合体育馆	体育馆，增设区全民健身中心	2.44
			鹤城区体育场	田径场、足球场、篮球场	2.36

- 图例
- 现状省级公共体育设施

■

规划省级公共体育设施

▲

现状竞技体育设施
- 现状市级公共体育设施

●

规划市级公共体育设施

▲

规划竞技体育设施
- ◆

现状区级公共体育设施

◆

规划区级公共体育设施

湖南省体育设施国土空间专项规划（2023—2035年）

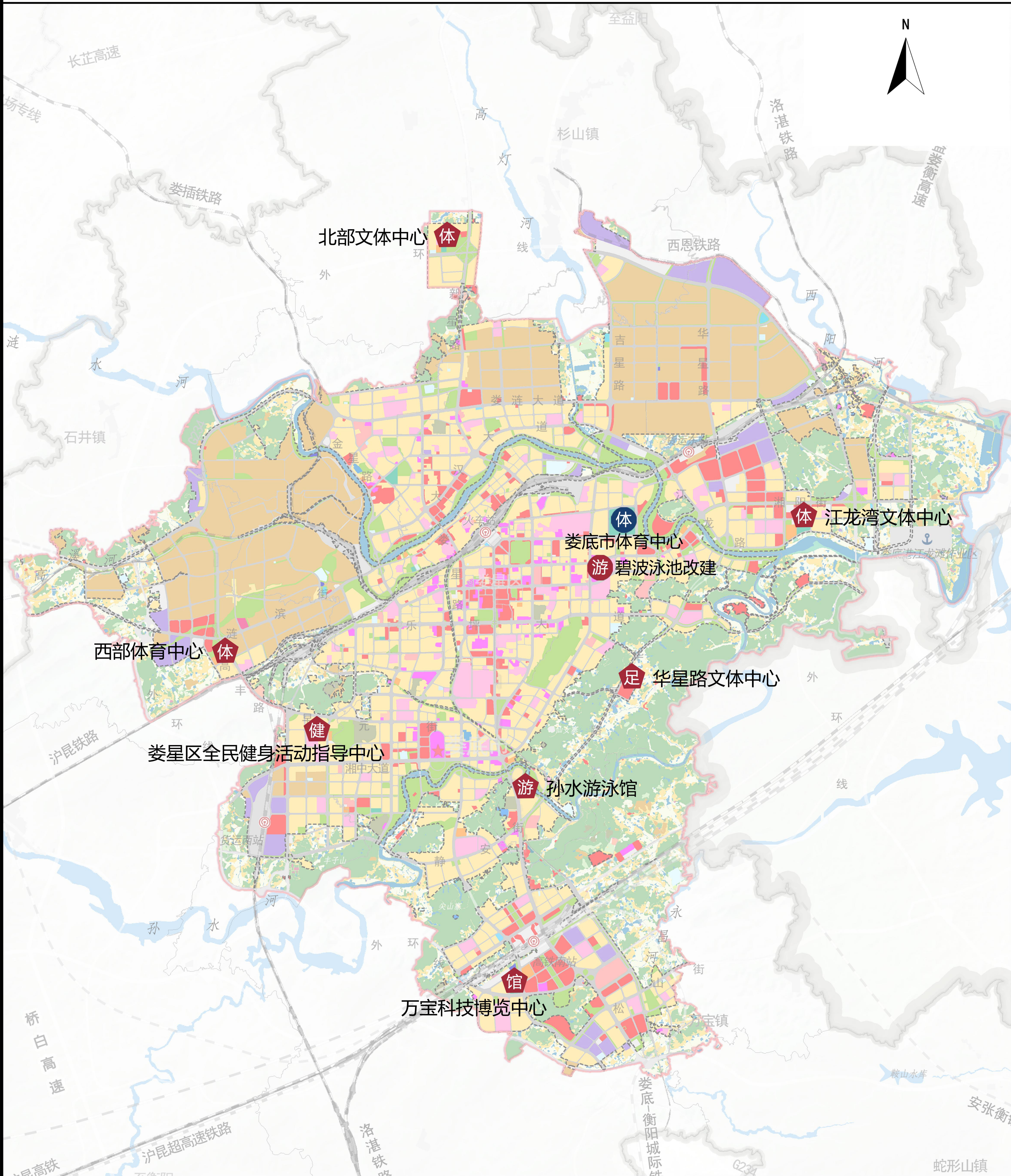

- 图例
- | | | | | | |
|---|------------|---|------------|---|----------|
| ■ | 现状省级公共体育设施 | ■ | 规划省级公共体育设施 | ▲ | 现状竞技体育设施 |
| ● | 现状市级公共体育设施 | ● | 规划市级公共体育设施 | ▲ | 规划竞技体育设施 |
| ◆ | 现状区级公共体育设施 | ◆ | 规划区级公共体育设施 | | |

娄底市体育设施发展指引表

类别	指标项	目标值	备注
群众体育	中心城区人均体育用地面积（平方米/人）	0.7	约束性
	市域人均体育场地面积（平方米/人）	4.4	预期性
	城市社区体育设施（15分钟健身圈）覆盖率（%）	100	预期性
	行政村体育设施（30分钟健身圈）覆盖率（%）	100	预期性
	市（州）、区（县、市）一场三馆覆盖率（%）	100	约束性
	区（县、市）拥有体育公园比例（%）	100	约束性
	市域潇湘步道长度（千米）	2800	预期性
	市域足球运动场地（块）	390	预期性
竞技体育	市域独立型竞技体育训练基地数量（处）	2	预期性
青少年体育	区（县、市）体育学校覆盖率（%）	100	预期性
	正常开展训练的各级体育学校数量（所）	6	预期性
体育产业	省级及以上体育产业示范基地数量（个）	1	预期性
发展定位	足球运动之城。		
中心城区布局指引	规划在城区周边组团建设区级体育场馆，完善中心城区公共体育设施。大力发展足球运动，鼓励社会力量建设专业足球场和7人制、5人制足球场和室内足球训练场，打造以足球为特色的运动之城。		

娄底市体育设施规划重点项目库

层级范围	级别	所在区（县、市）	名称	功能配置	用地面积（公顷）
中心城区	区级	娄星区	娄星区全民健身活动指导中心	室内游泳馆、网球场、乒乓球馆、体育舞蹈馆、武术及跆拳道训练馆、健身房、棋牌室、过敏体质检测中心	0.30
			碧波游泳池改建项目	将碧波游泳池改建为篮球、羽毛球、乒乓球等多个体育项目基地	-
			西部体育中心	体育馆	1.99
			北部文体中心	足球场	1
			华星路文体中心	足球场	2
			江龙湾文体中心	体育场、足球场、羽毛球馆合建	5.19
			孙水游泳馆	游泳馆	1.76
			万宝科技博览中心	体育馆	1.44

娄底市体育设施规划指引图

19

组织单位：湖南省体育局
编制单位：湖南省国土资源规划院
编制时间：2024年11月

湖南省体育设施国土空间专项规划（2023—2035年）

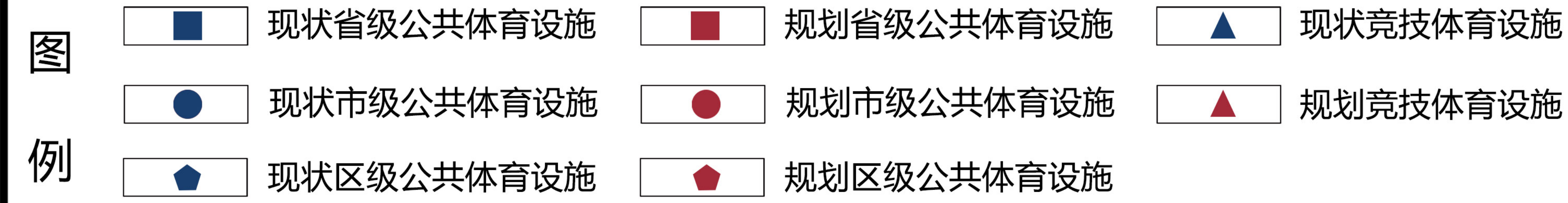
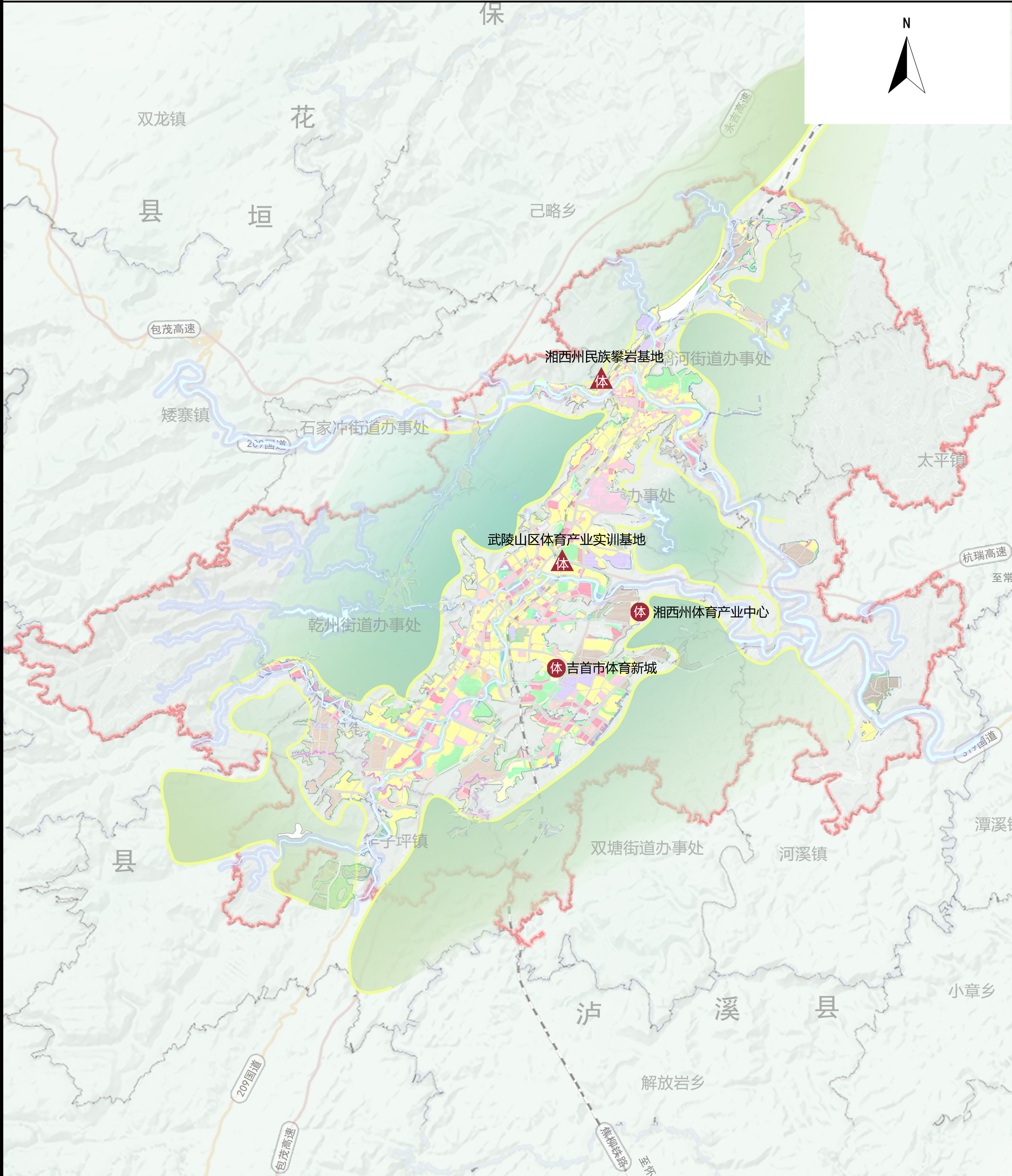

湘西土家族苗族自治州体育设施发展指引表			
类别	指标项	目标值	备注
群众体育	中心城区人均体育用地面积（平方米/人）	0.6	约束性
	州域人均体育场地面积（平方米/人）	4.2	预期性
	城市社区体育设施（15分钟健身圈）覆盖率（%）	100	预期性
	行政村体育设施（30分钟健身圈）覆盖率（%）	100	预期性
	市（州）、区（县、市）一场三馆覆盖率（%）	100	约束性
	区（县、市）拥有体育公园比例（%）	100	约束性
	州域潇湘步道长度（千米）	2000	预期性
	州域足球运动场地（块）	180	预期性
竞技体育	州域独立型竞技体育训练基地数量（处）	6	预期性
青少年体育	区（县、市）体育学校覆盖率（%）	77	预期性
	州域正常开展训练的各级体育学校数量（所）	7	预期性
体育产业	省级及以上体育产业示范基地数量（个）	—	预期性
发展定位	开发独具特色的民族运动、攀岩运动和山地徒步运动。		
布局指引	对照全国民族运动会需求，规划新建吉首市体育新城和湘西州体育产业中心，新建民族攀岩基地和武陵山体育产业实训基地以竞技体育训练基地弥补公共体育场馆的缺失，充分利用教体局及吉首大学内附属型体育设施满足民族运动会赛事举办要求。		

湘西土家族苗族自治州竞技体育设施规划重点项目库					
层级范围	级别	所在区（县、市）	名称	功能配置	用地面积（公顷）
中心城区	州级	吉首市	湘西州民族攀岩基地	竞技体育训练基地，承办赛事及训练	1
			武陵山区体育产业实训基地	竞技体育训练基地，主要开展体育训练	13.33

湘西土家族苗族自治州公共体育设施规划重点项目库					
层级范围	级别	所在区（县、市）	名称	功能配置	用地面积（公顷）
中心城区	州级	吉首市	吉首市体育新城	群众日常健身及各类场馆	10
			湘西州体育产业中心	湘西州体育产业综合园，包含篮球馆、羽毛球馆、乒乓球馆等基地	3